[P'esy] dlia skripki i fortepiano

MUSIC - UNIVERSITY OF TORONTO
3 1761 11127404 9

M
218
P492

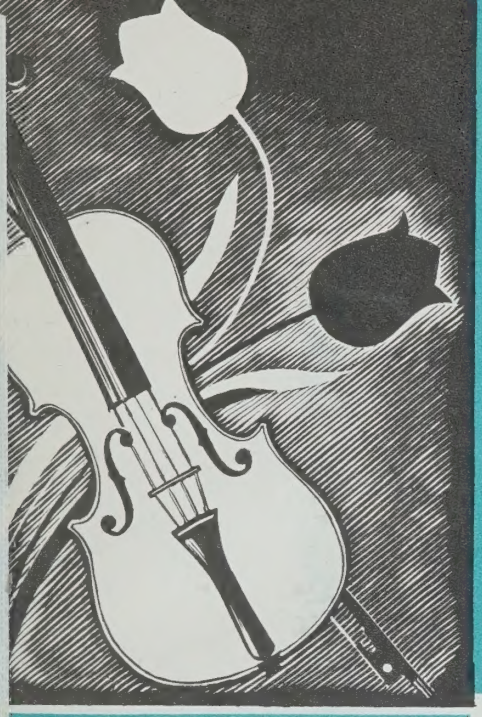

ПЕДАГОГИЧЕСКИЙ РЕПЕРТУАР ДЕТСКОЙ МУЗЫКАЛЬНОЙ ШКОЛЫ

ДЛЯ СКРИПКИ
И ФОРТЕПИАНО
6—7 КЛАССЫ

А. Львов
НАРОДНАЯ МЕЛОДИЯ

•

М. Глинка
МАЗУРКА

•

А. Лядов
ПРЕЛЮДИЯ

•

Ц. Кюи
КОЛЫБЕЛЬНАЯ
ВОСТОЧНАЯ МЕЛОДИЯ
НЕПРЕРЫВНОЕ ДВИЖЕНИЕ

•

А. Аренский
НЕЗАБУДКА

МУЗЫКА • 1967

Digitized by the Internet Archive
in 2025 with funding from
University of Toronto

https://archive.org/details/31761111274049

А. Львов
НАРОДНАЯ МЕЛОДИЯ

*

М. Глинка
МАЗУРКА

*

А. Лядов
ПРЕЛЮДИЯ

*

Ц. Кюи
КОЛЫБЕЛЬНАЯ
ВОСТОЧНАЯ МЕЛОДИЯ
НЕПРЕРЫВНОЕ ДВИЖЕНИЕ

*

А. Аренский
НЕЗАБУДКА

ДЛЯ СКРИПКИ И ФОРТЕПИАНО

ИЗДАТЕЛЬСТВО МУЗЫКА
Москва 1967

Printed in Soviet Union

M
218
P492

LIBRARY
MAY 13 1968
UNIVERSITY OF TORONTO

НАРОДНАЯ МЕЛОДИЯ

(ЭТЮД ЛЯ МИНОР)

А. ЛЬВОВ
(1798—1871)

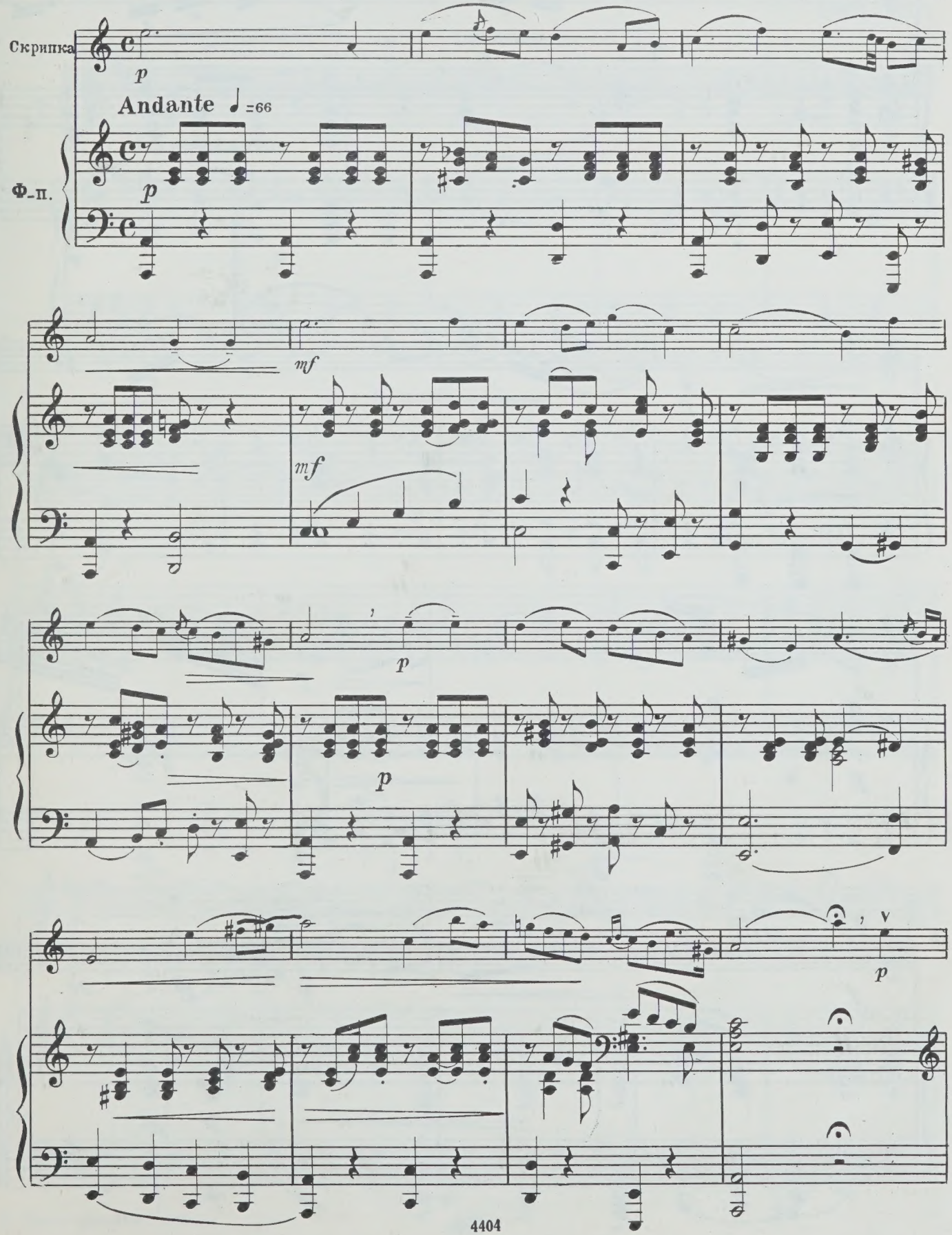

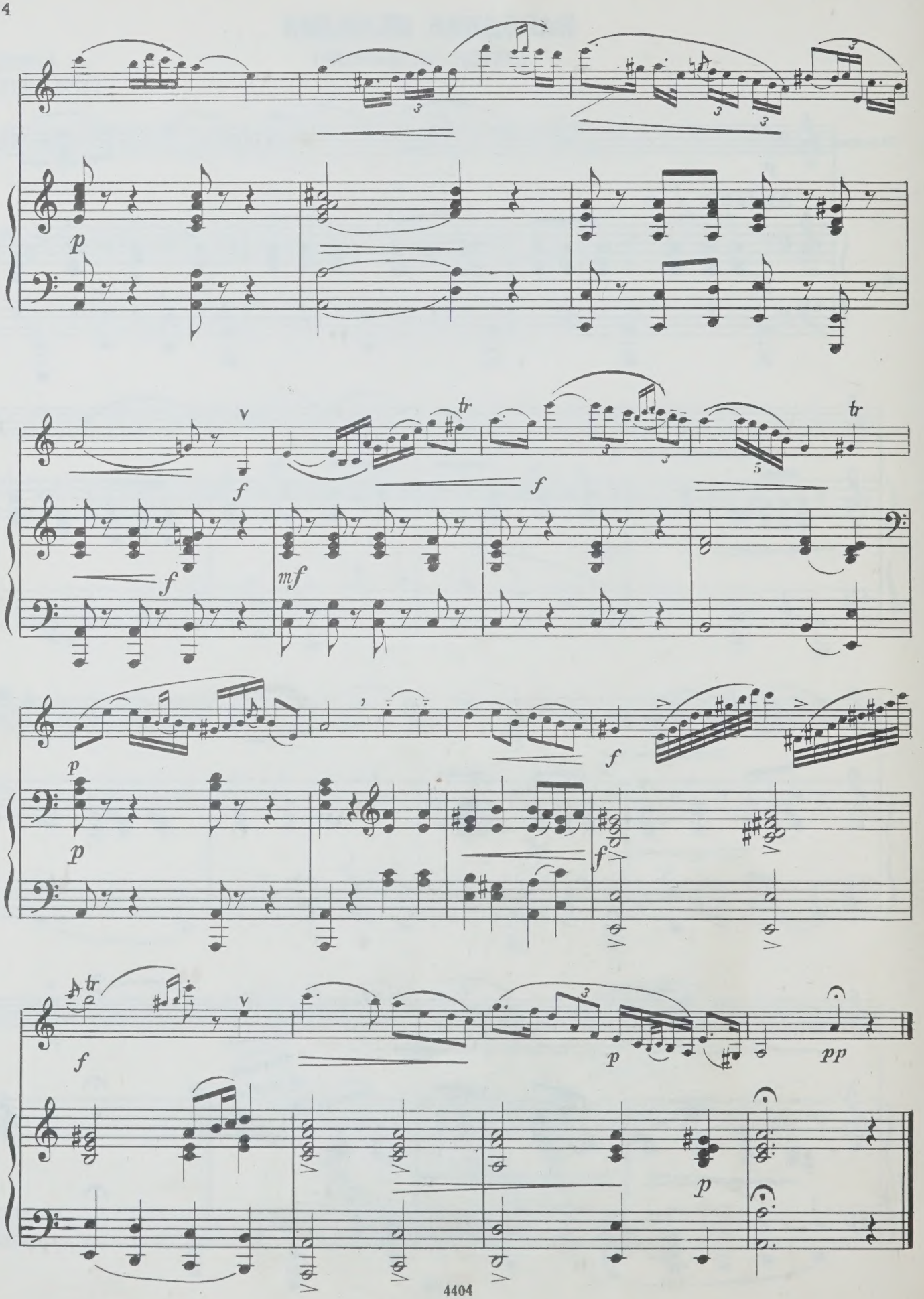
p
f
mf
tr
pp

МАЗУРКА

М. ГЛИНКА
(1804—1857)

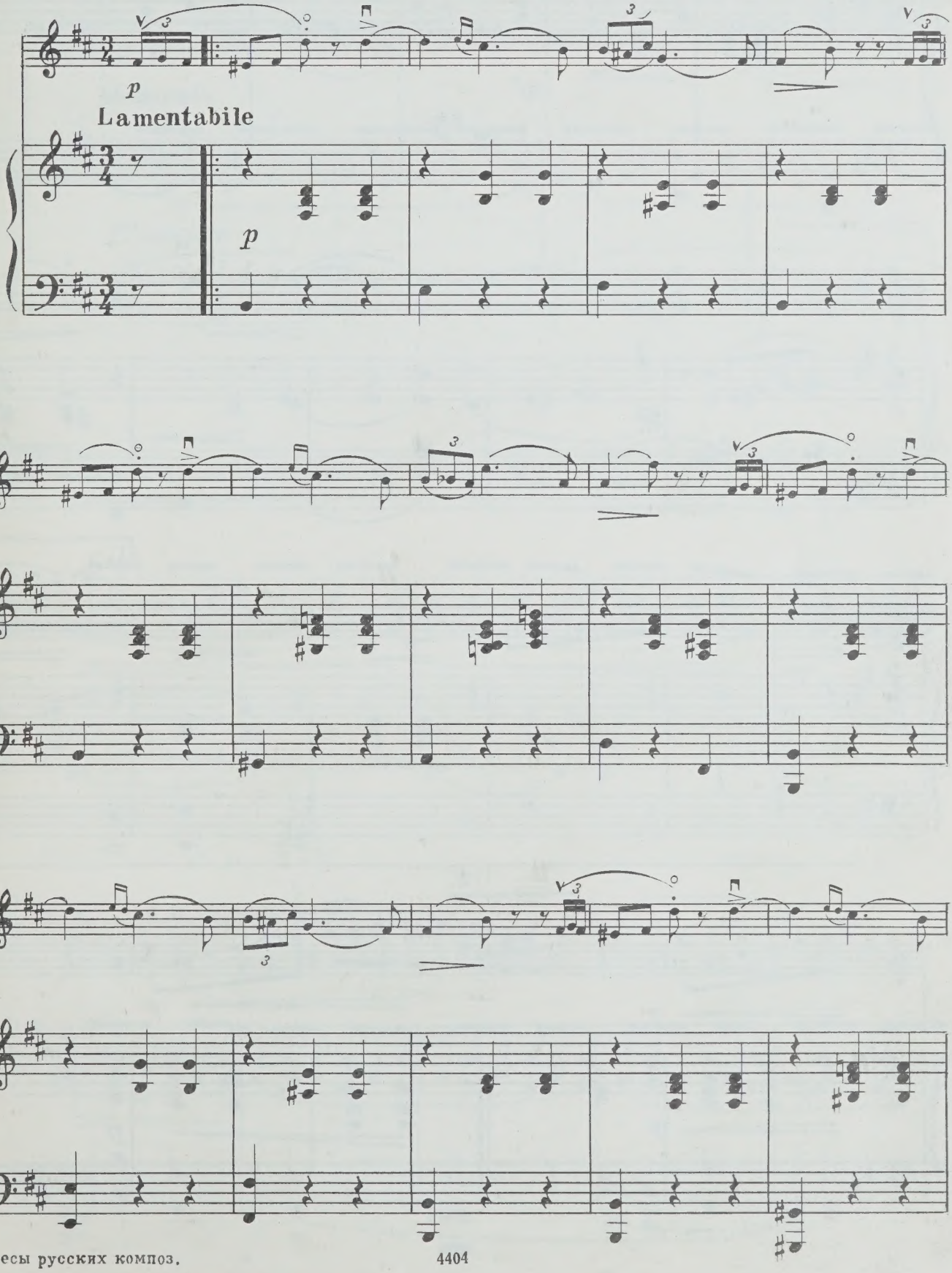

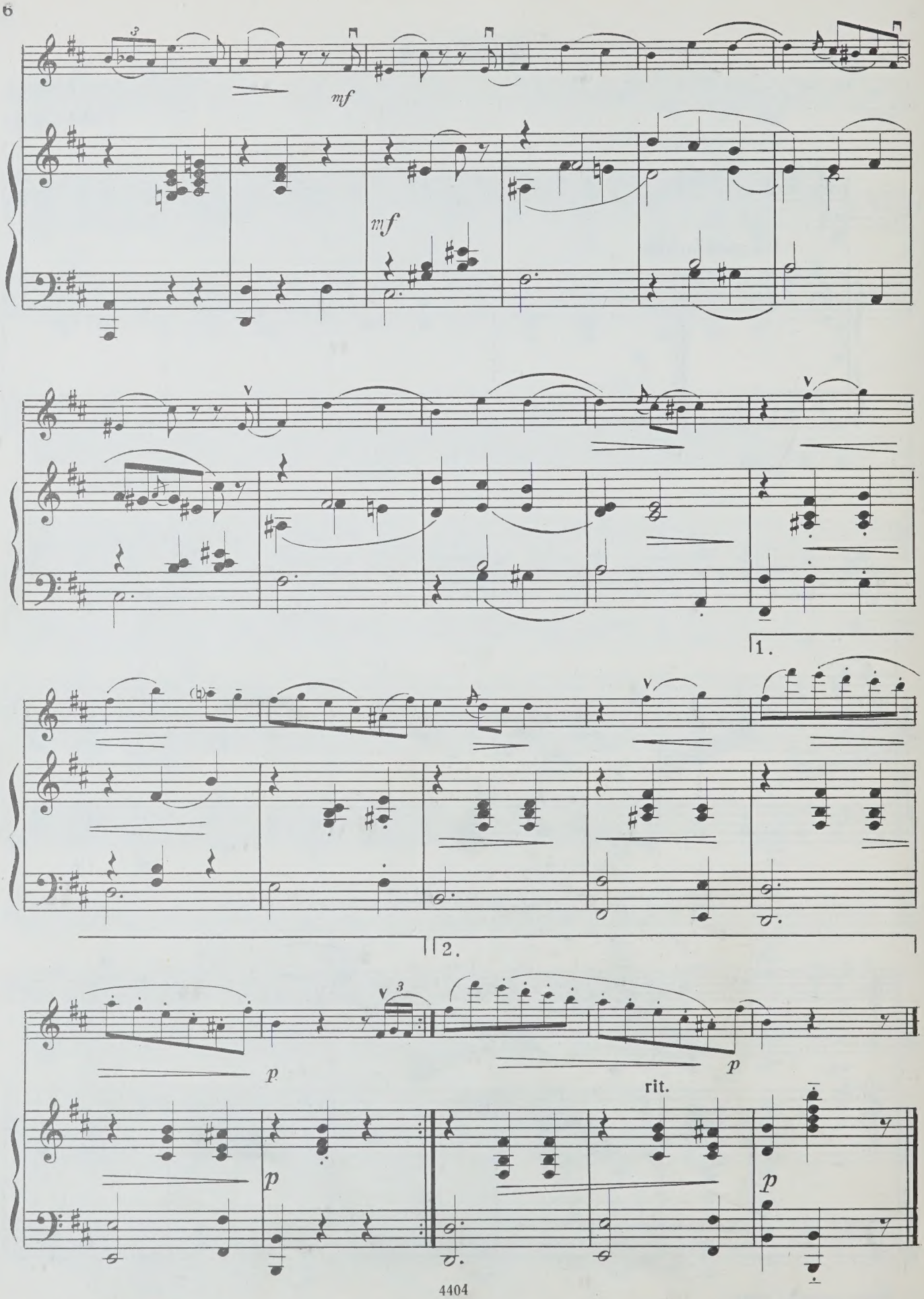
mf
mf
1.
2.
p
p
rit.
p

ПРЕЛЮДИЯ

А. ЛЯДОВ, СОЧ. 11 № 1
(1855—1914)

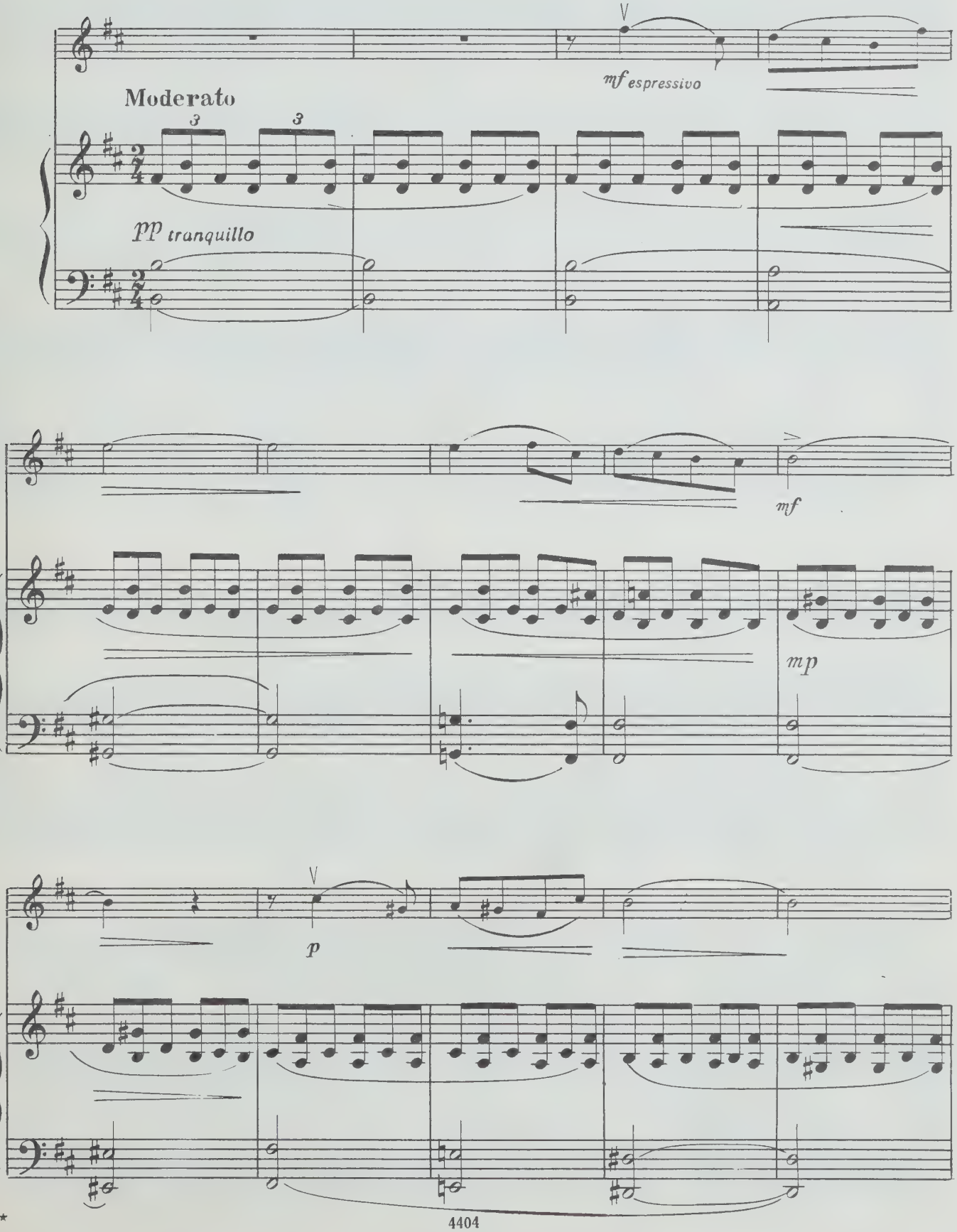

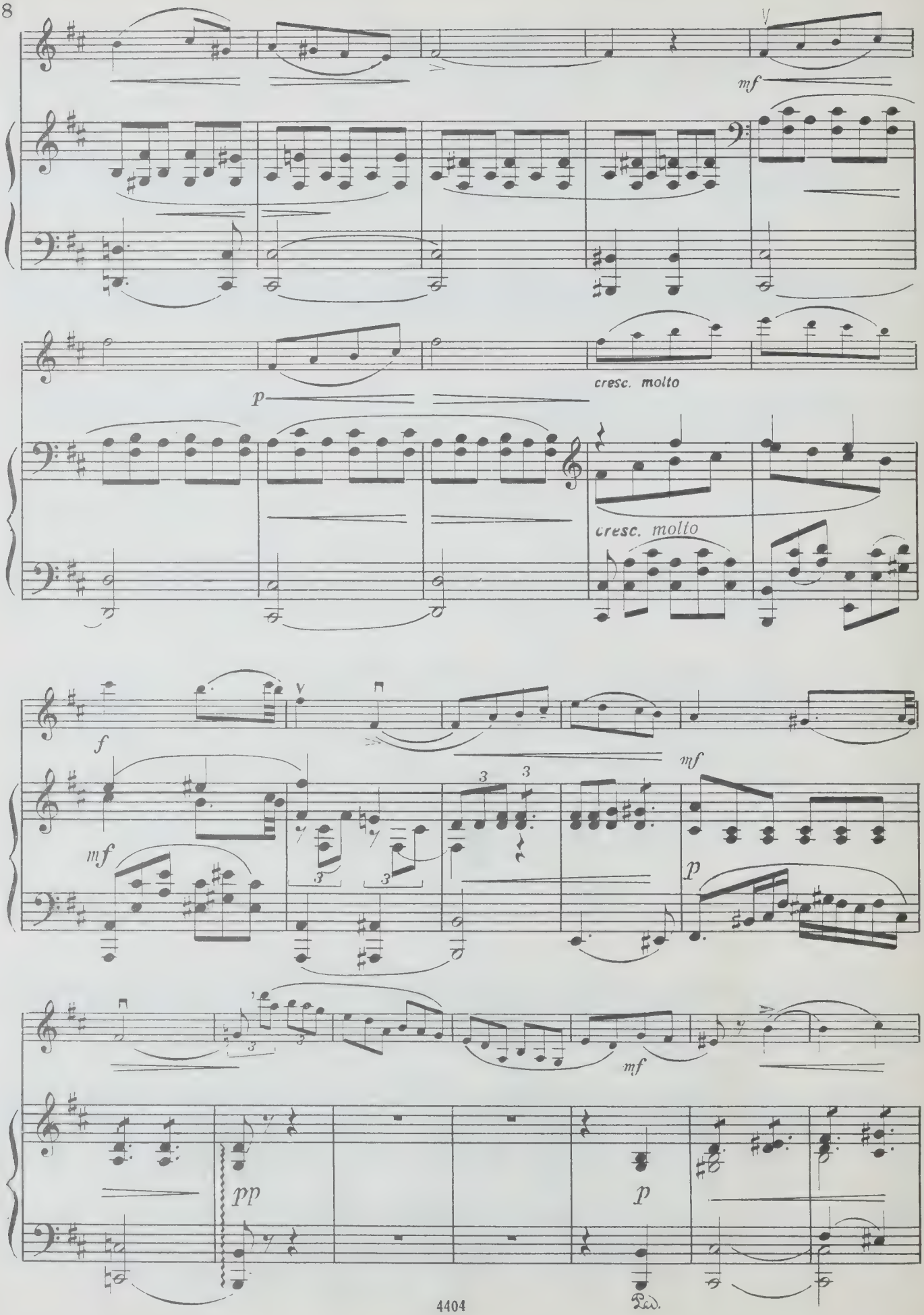
mf
p
cresc. molto
cresc. molto
f
mf
mf
p
mf
pp
p
Ped.

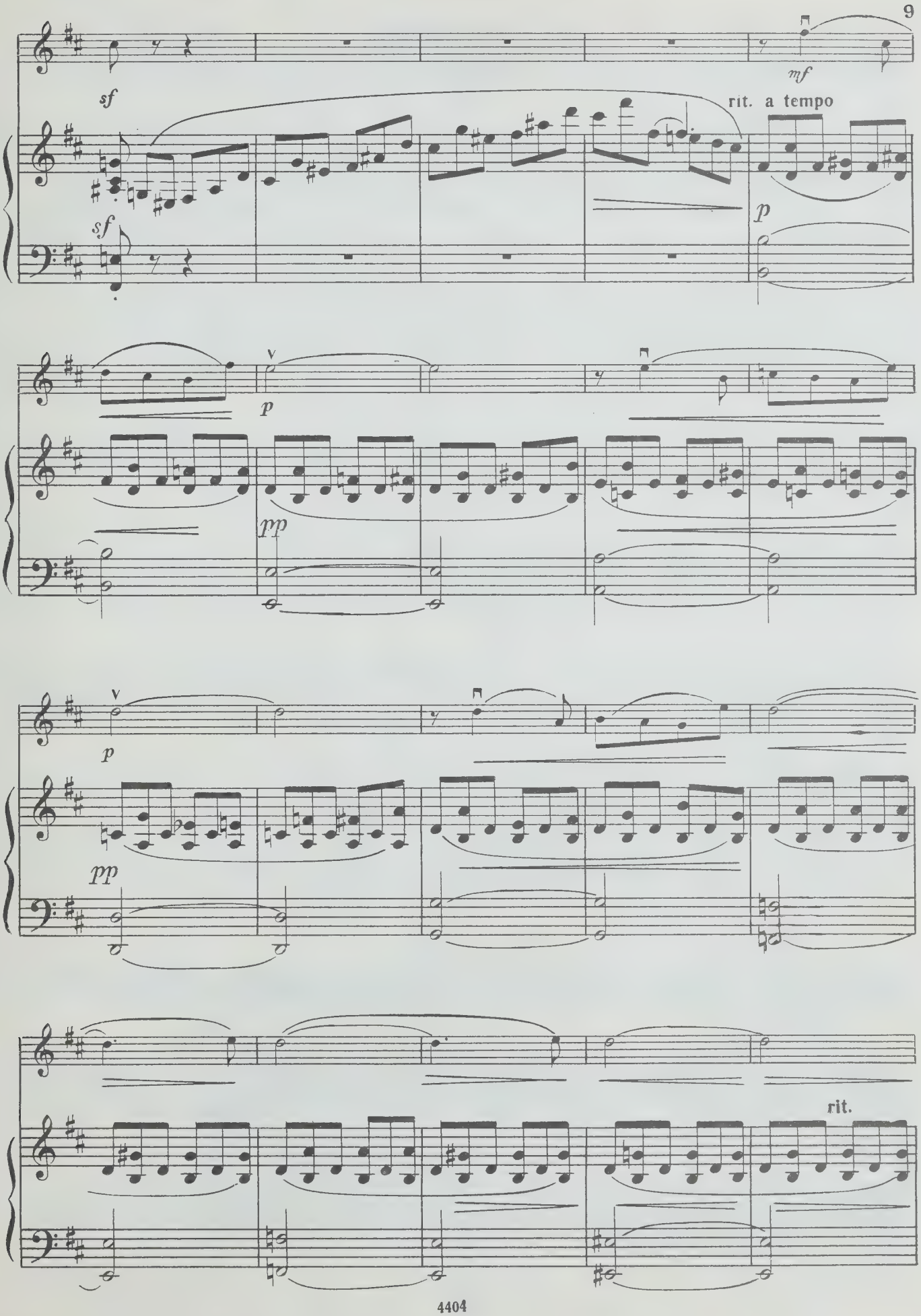
sf
mf
rit. a tempo
sf
p
p
pp
p
pp
rit.

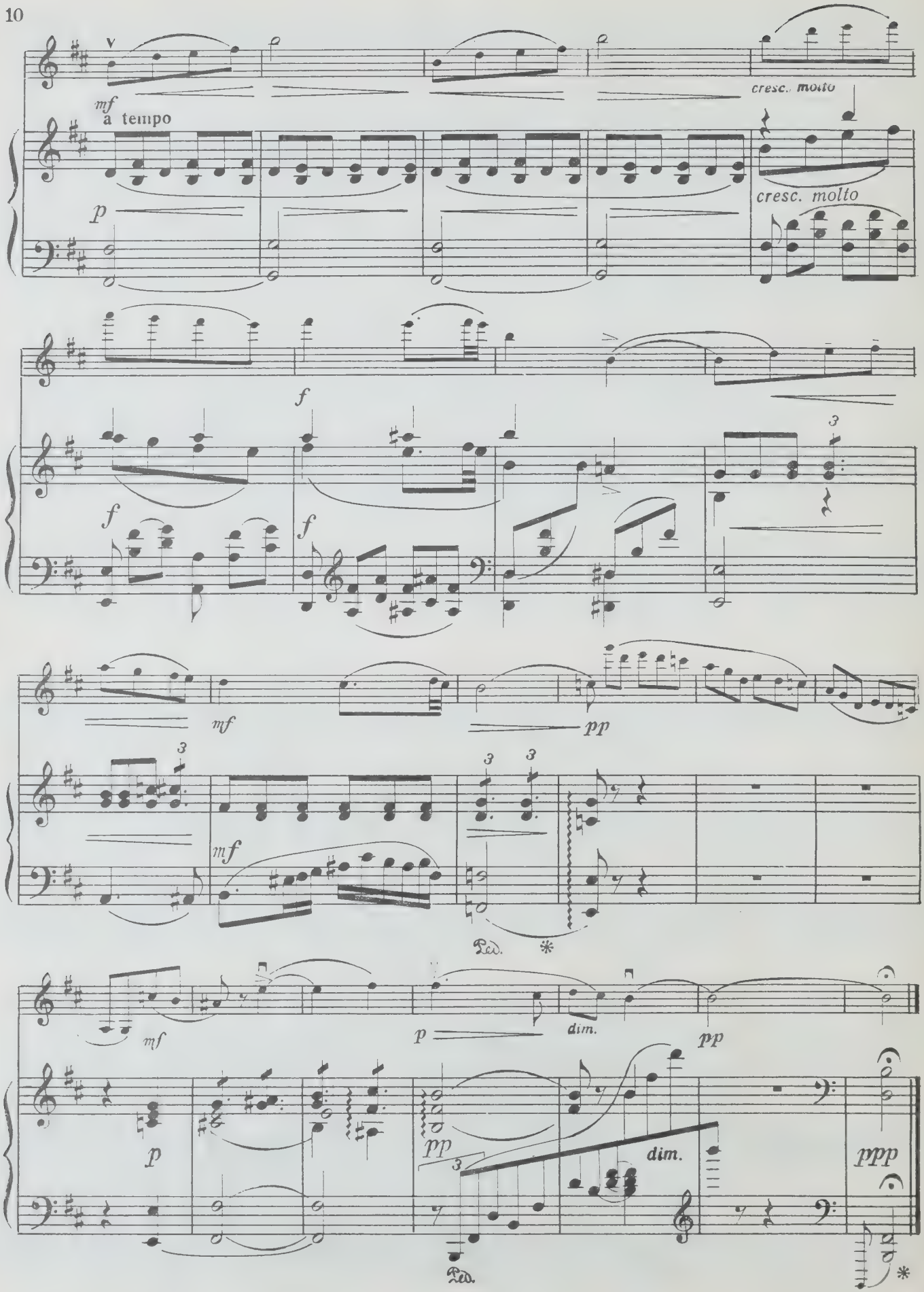
mf
a tempo
cresc. molto
p
cresc. molto
f
f
f
3
mf
pp
3
3
3
mf
Ped.
*
mf
p
dim.
pp
p
pp
3
dim.
ppp
Ped.
*

КОЛЫБЕЛЬНАЯ

Ц. КЮИ
(1835—1918)

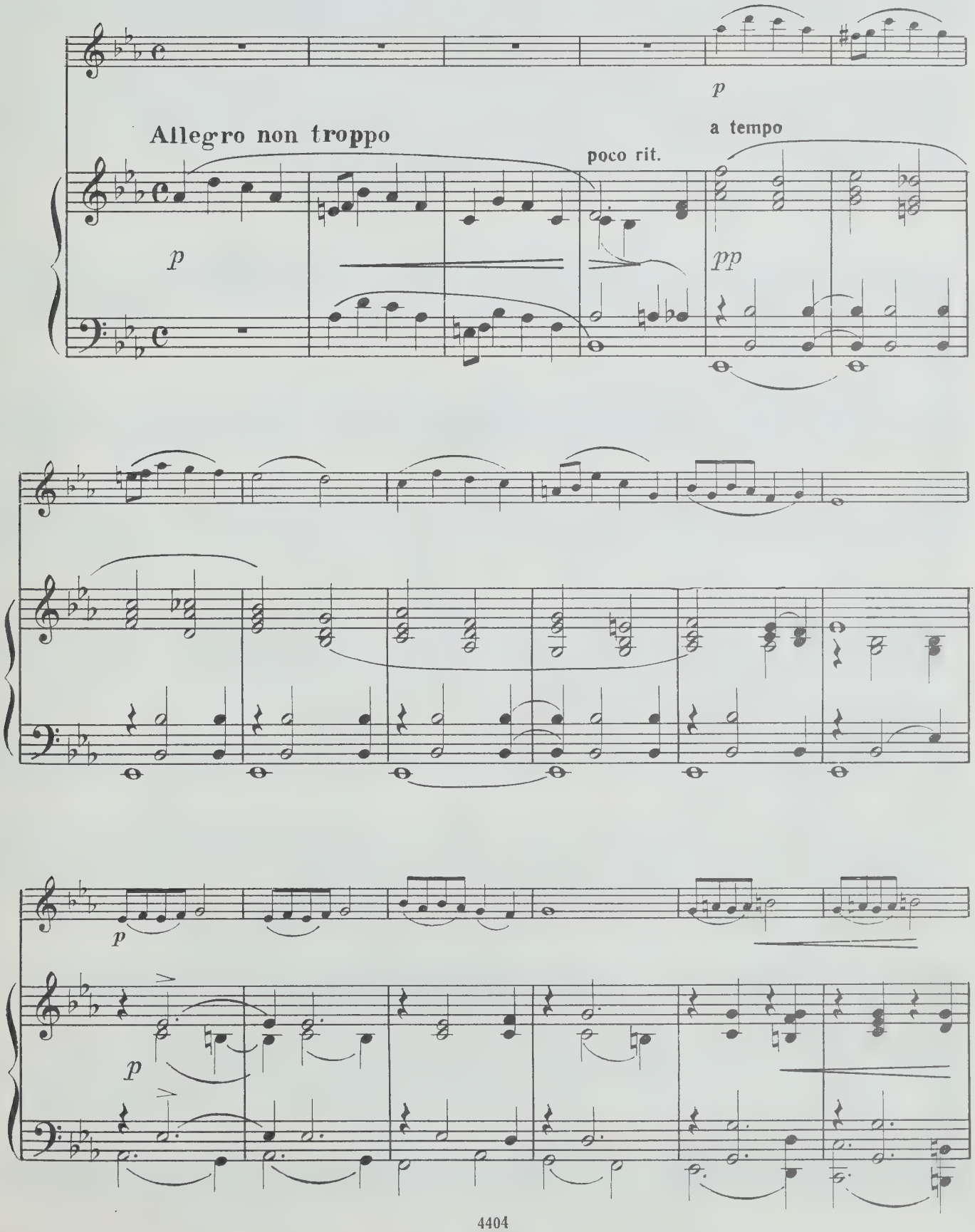

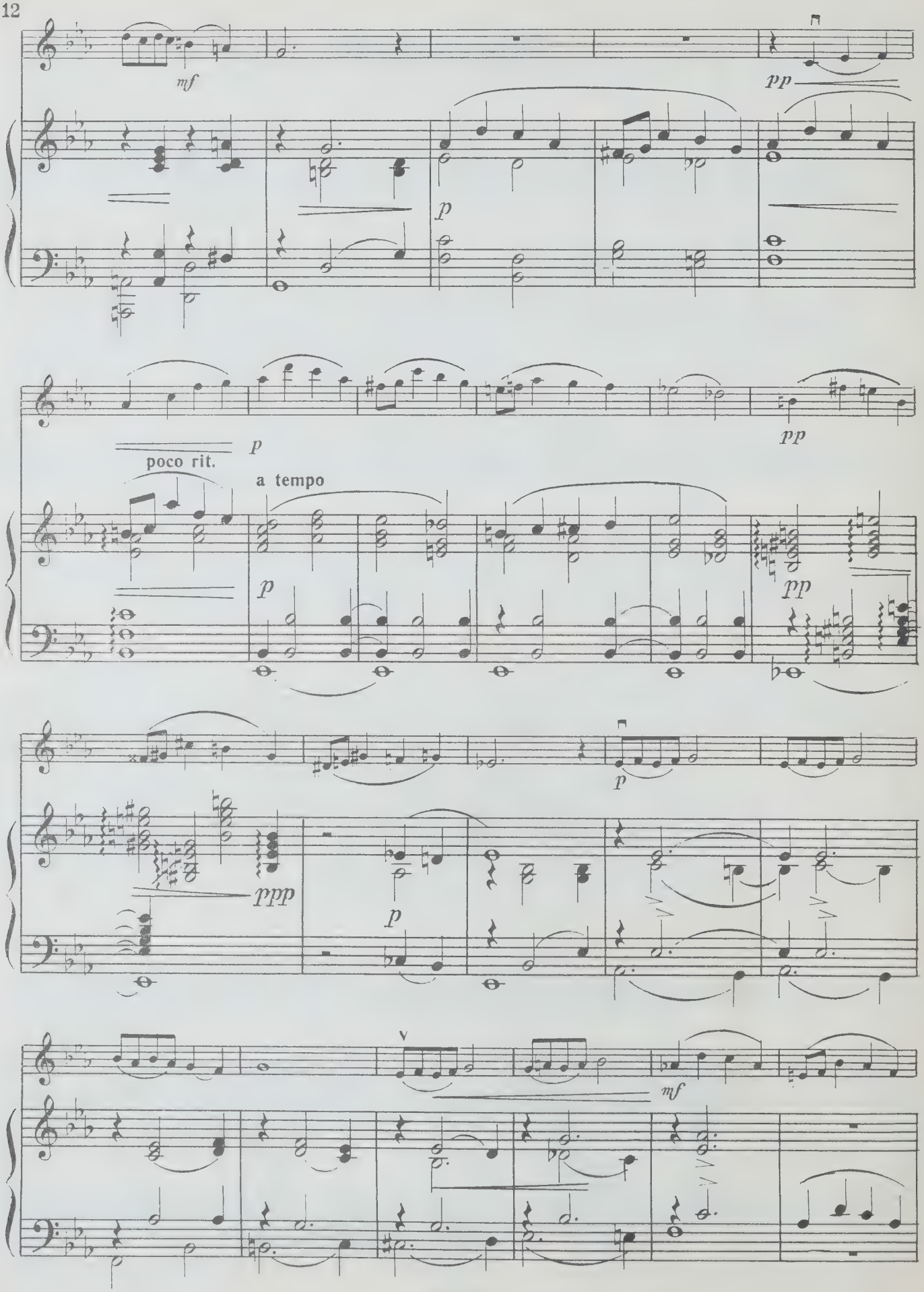
mf
pp
p
p
poco rit.
a tempo
pp
p
pp
p
ppp
p
mf

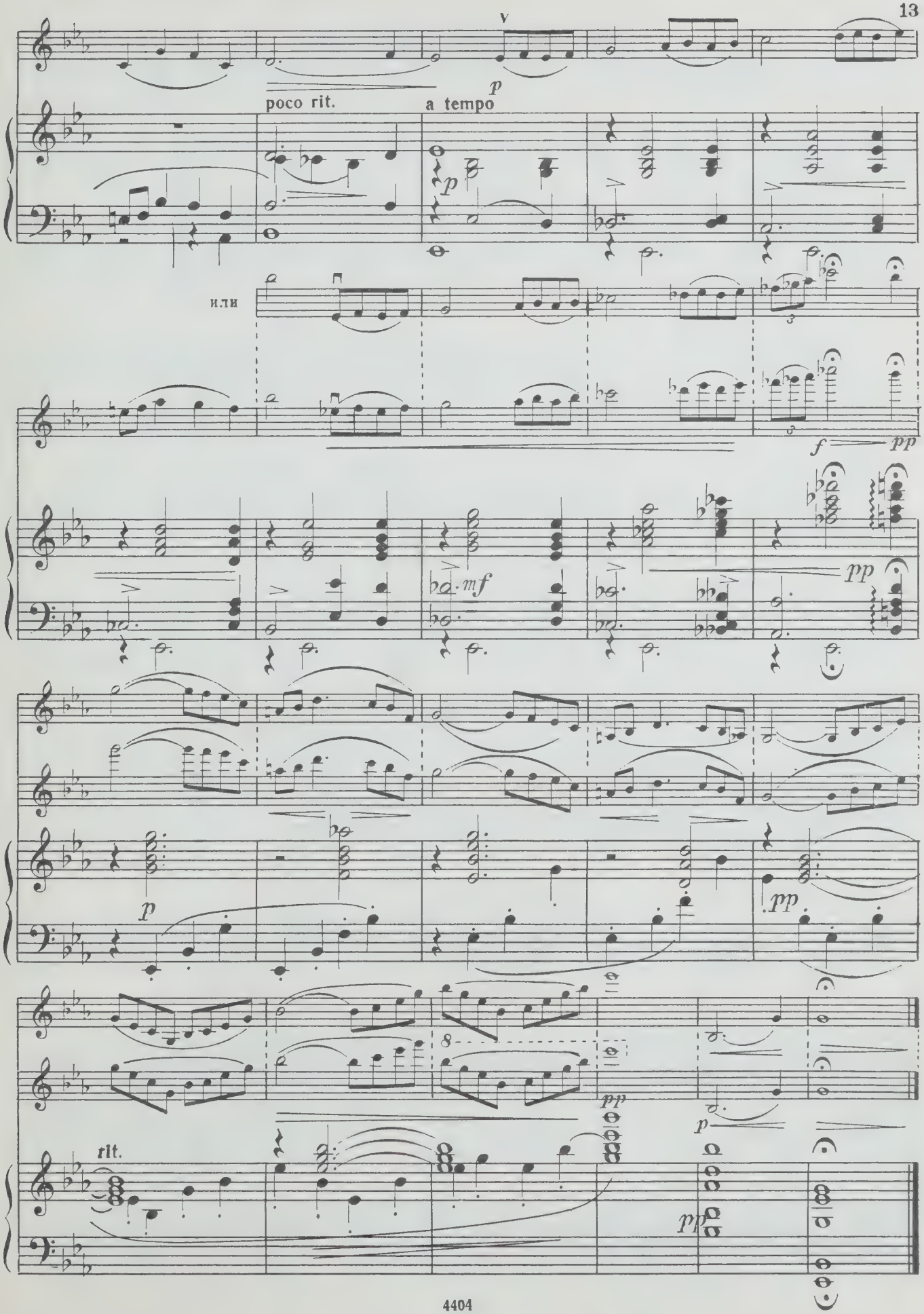
V
poco rit.
a tempo
или
rit.

ВОСТОЧНАЯ МЕЛОДИЯ

Ц. КЮИ, СОЧ. 50 № 9

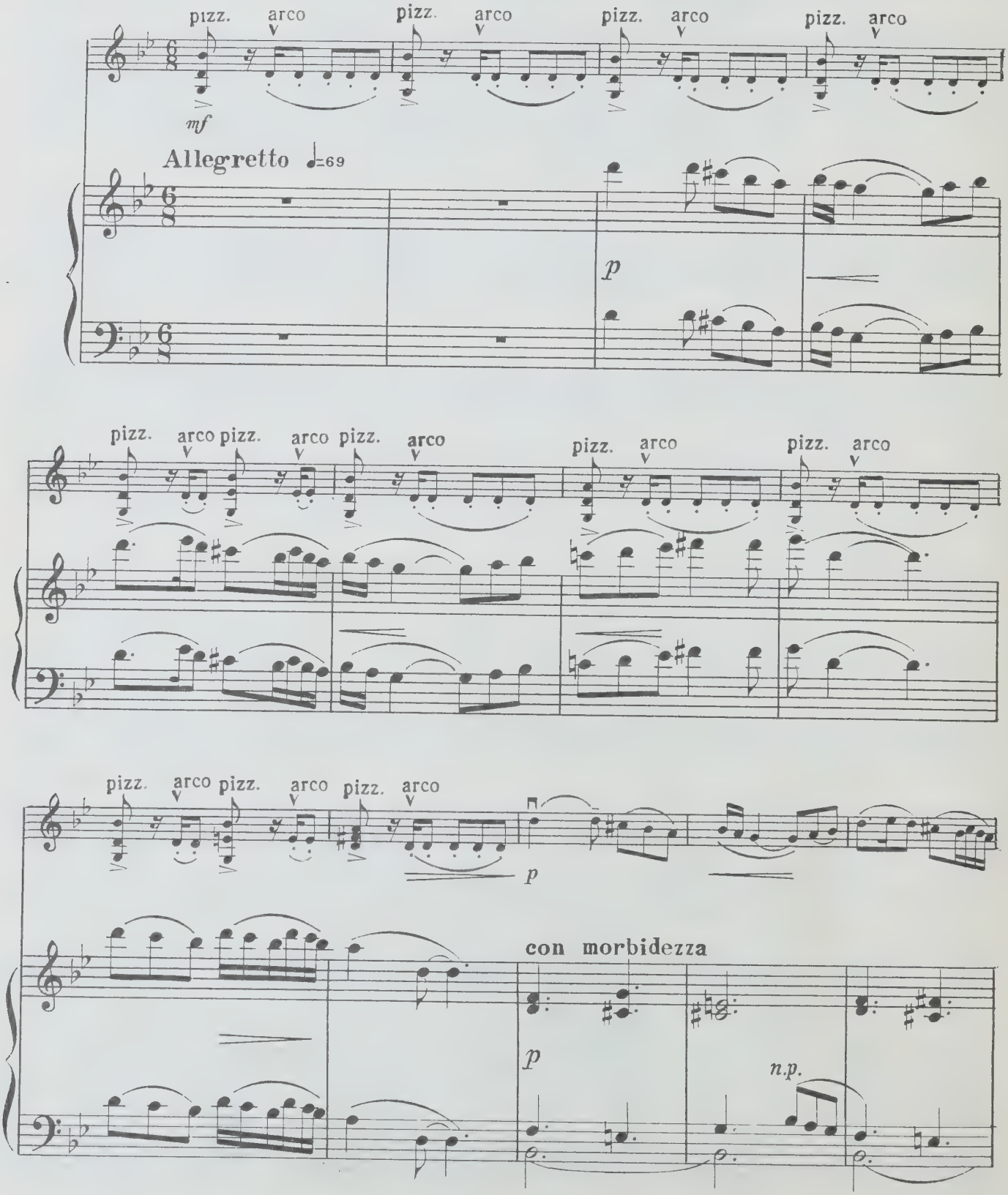

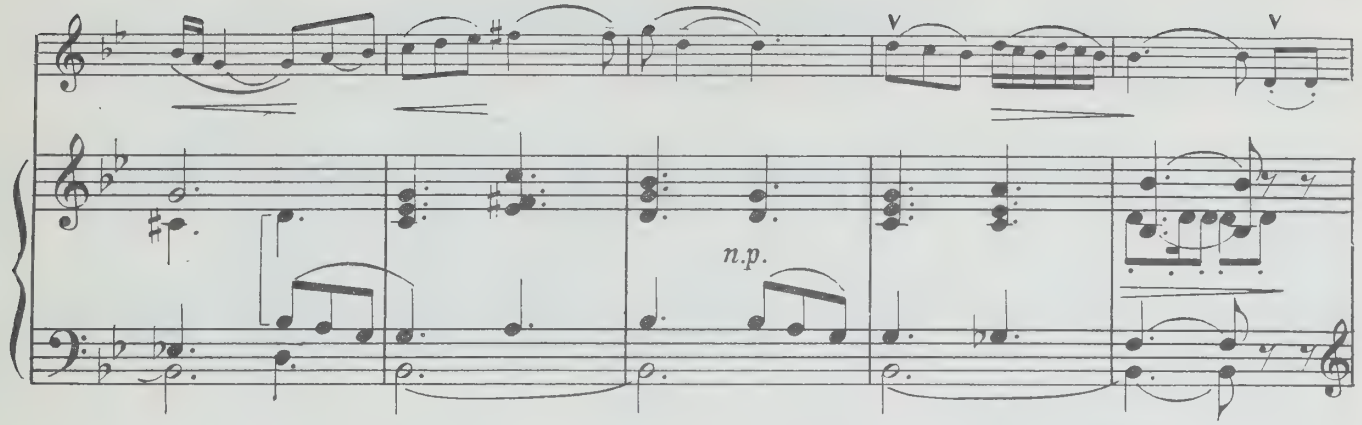
n.p.

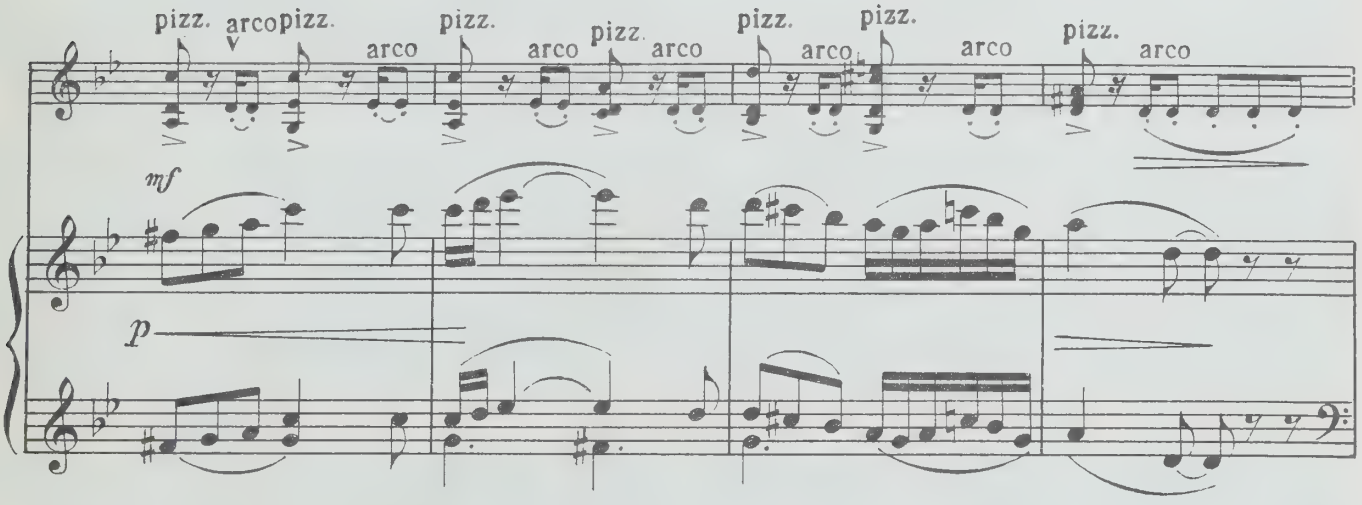
pizz.
arco
pizz.
arco
pizz.
arco
pizz.
arco
pizz.
arco
pizz.
arco
mf
p

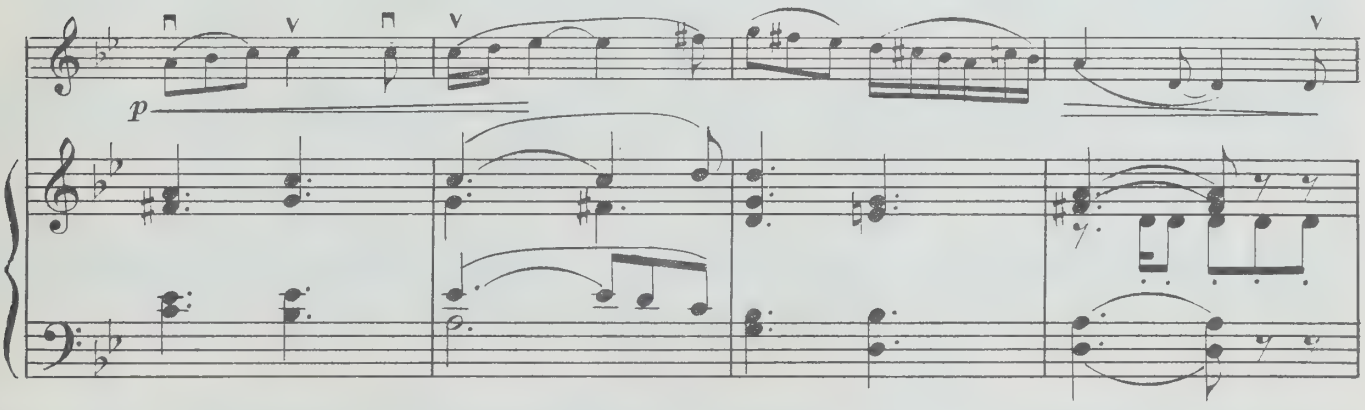
p

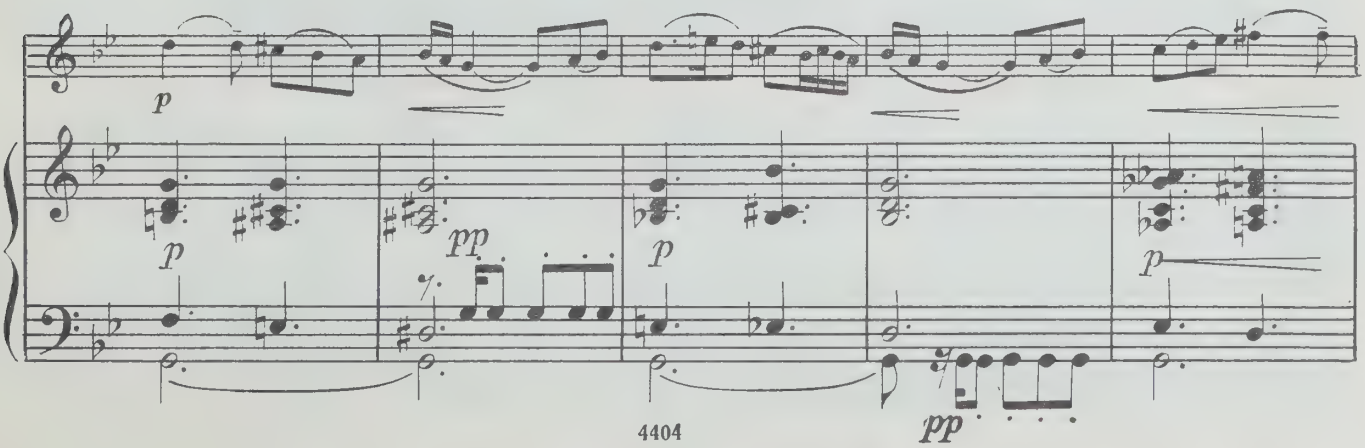
p
p
pp
p
p
pp

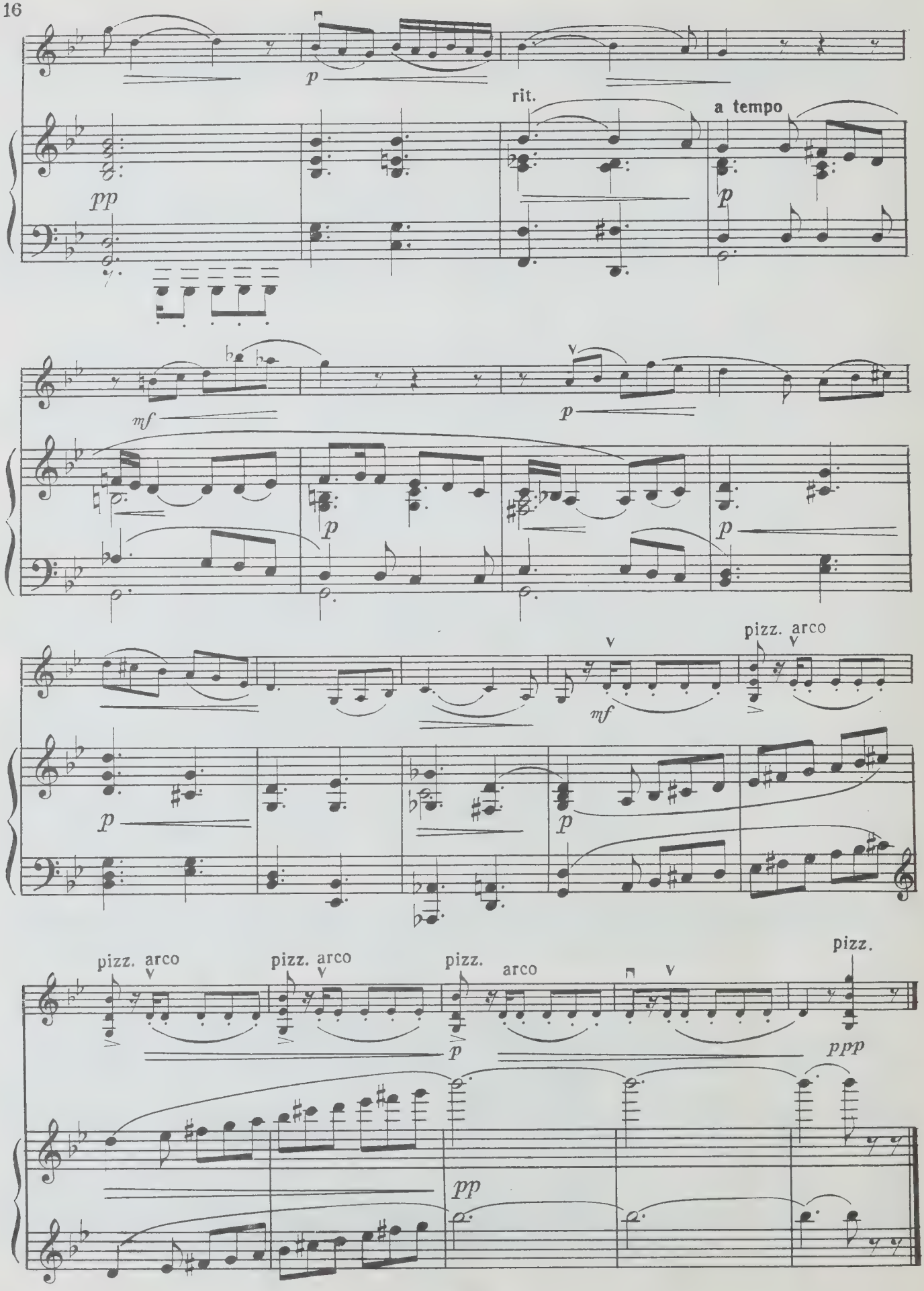
p
rit.
a tempo
pp
p
mf
p
p
p
mf
pizz. arco
p
p
pizz. arco
pizz. arco
pizz. arco
pizz.
p
ppp
pp

НЕПРЕРЫВНОЕ ДВИЖЕНИЕ

Ц. КЮИ, СОЧ. 50 № 12

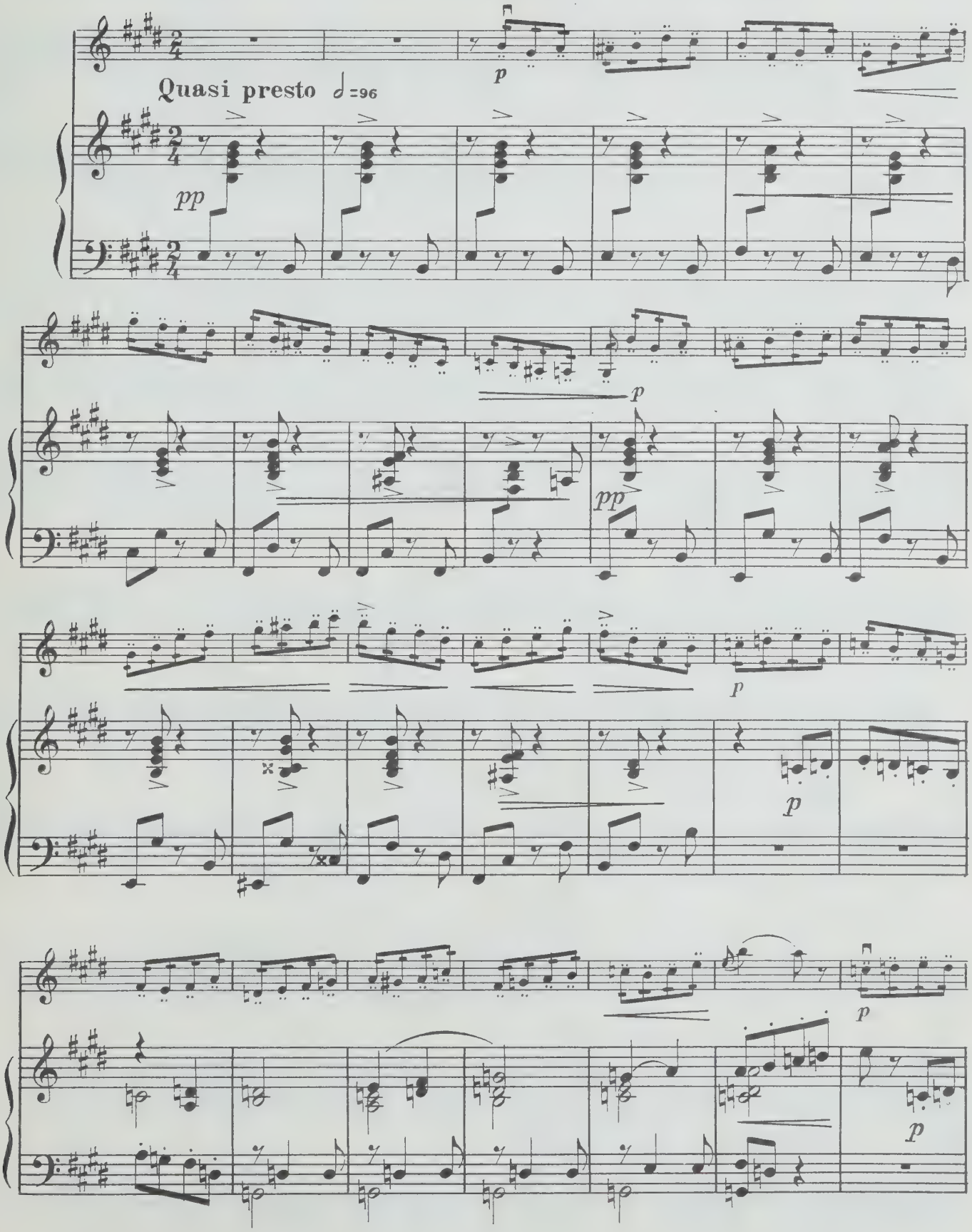

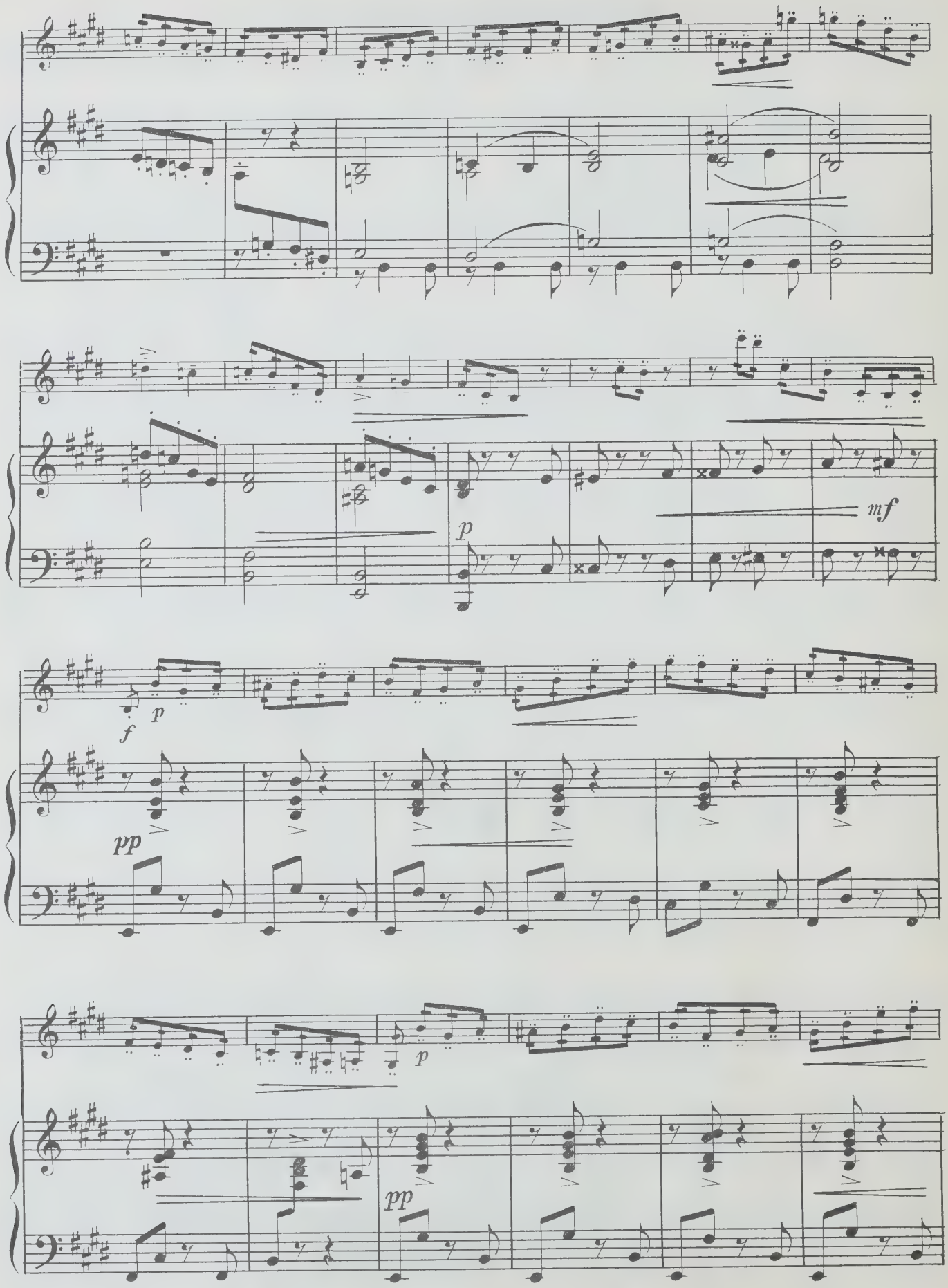
p
mf
f
p
pp
p
pp

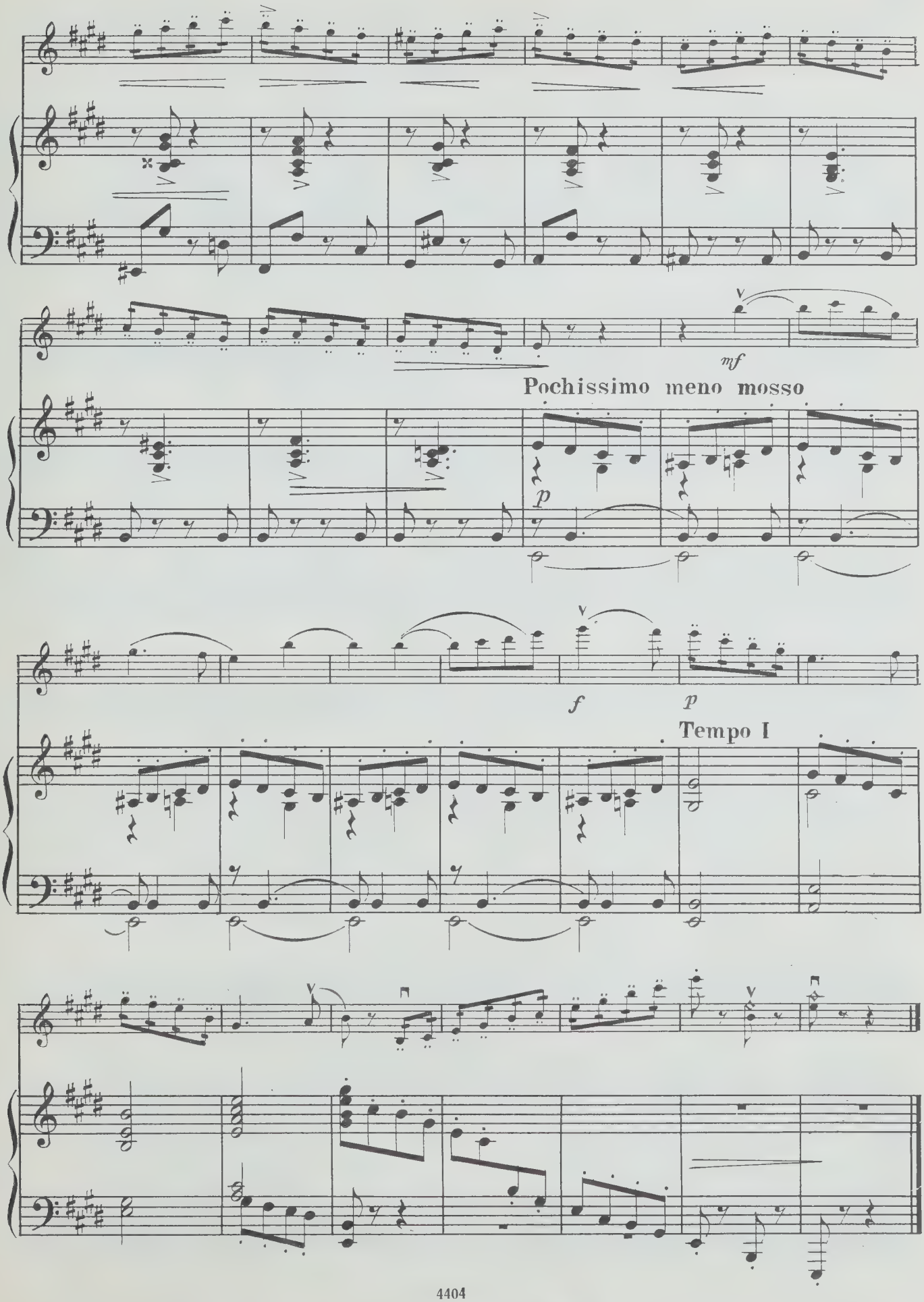
mf
Pochissimo meno mosso
p
f
p
Tempo I

НЕЗАБУДКА

А. АРЕНСКИЙ, СОЧ. 36 № 10
(1861—1906)

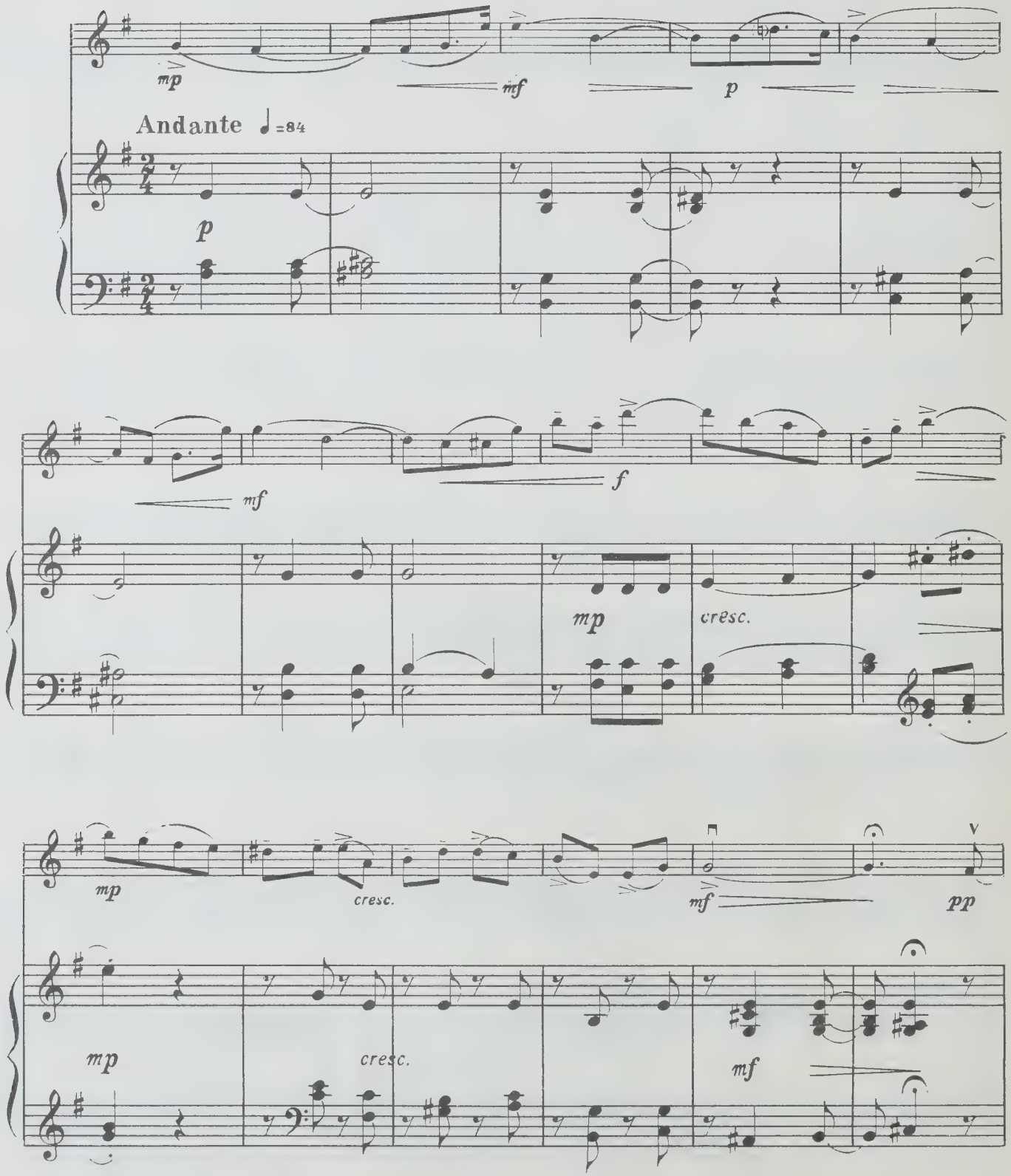

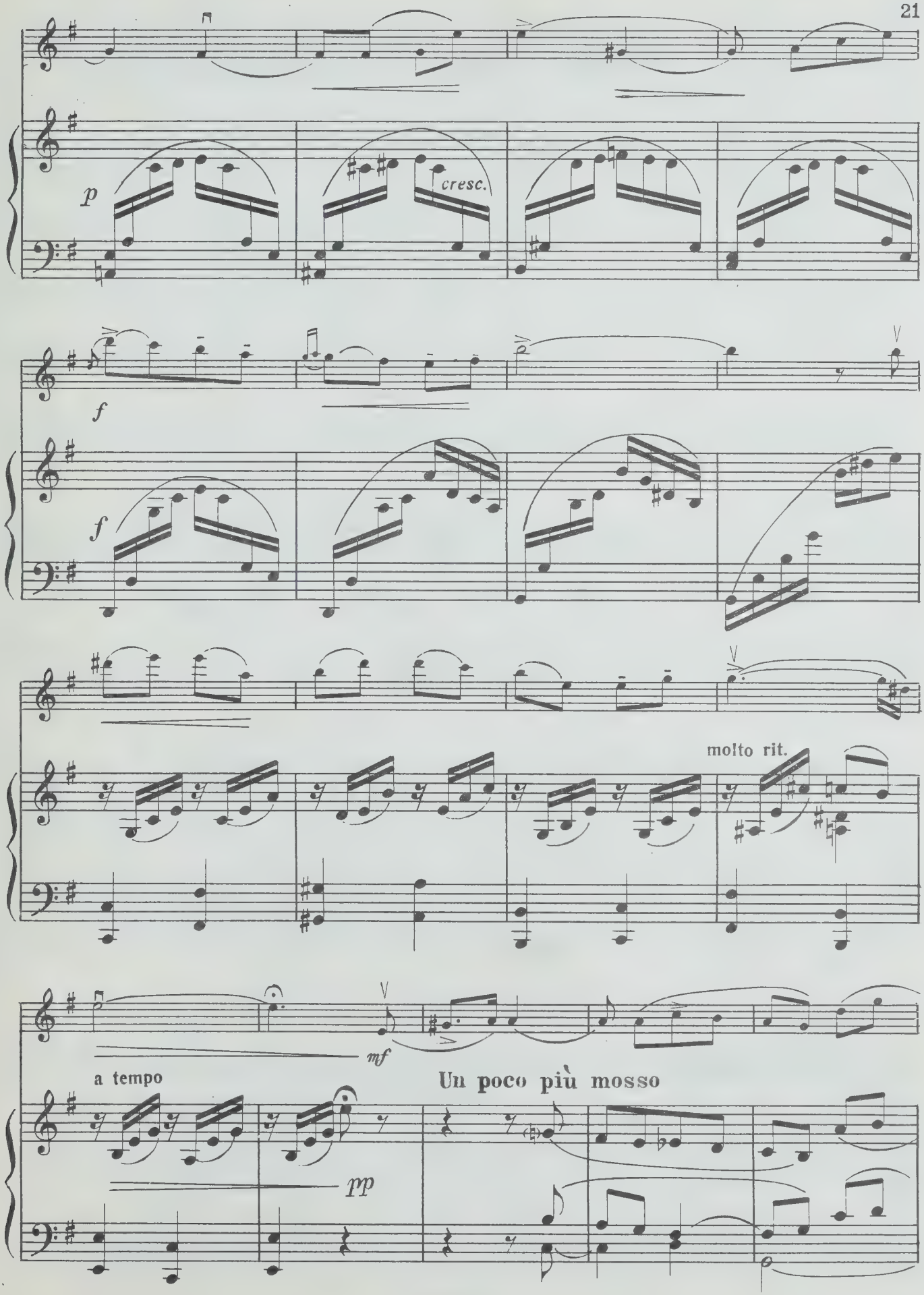
p
cresc.
f
f
molto rit.
mf
a tempo
Un poco più mosso
pp

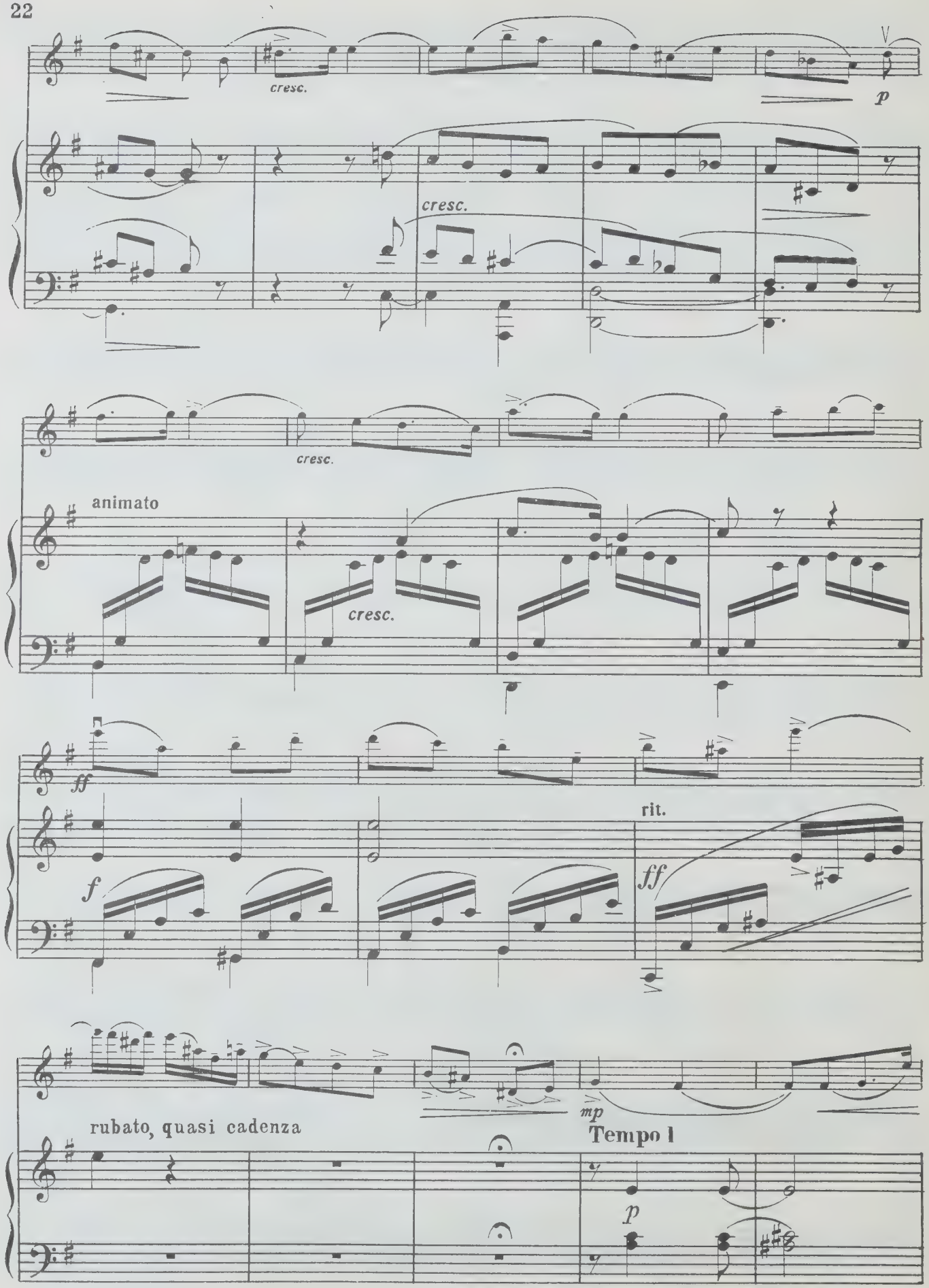
cresc.
p
cresc.
cresc.
animato
cresc.
ff
f
rit.
ff
mp
rubato, quasi cadenza
Tempo I
p

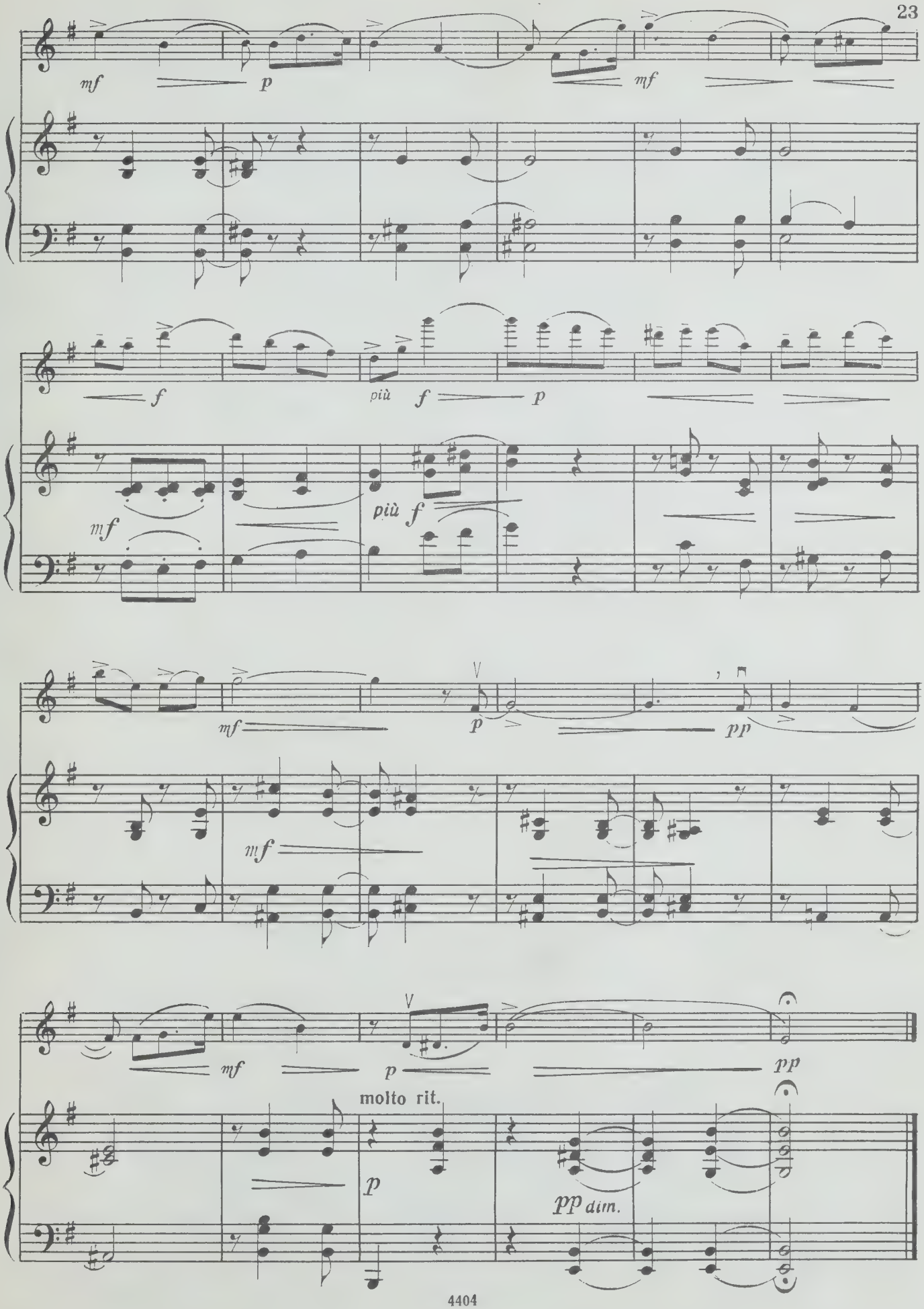
mf
p
mf
f
più f
p
più f
mf
mf
p
pp
mf
mf
p
pp
molto rit.
p
pp dim.

А. ЛЬВОВ. НАРОДНАЯ МЕЛОДИЯ; М. ГЛИНКА. МАЗУРКА И ДР.
для скрипки и фортепиано

Редактор *Т. Ямпольский* Техн. редактор *Р. Орлова* Корректор *И. Миронович*

Подписано к печати 3/VI-67 г. Формат бумаги 60×90 1/8. Печ. л. 4,0. Уч.-изд. л. 4,0.
Тираж 5530 экз. Изд: № 4404. Т. п. 67 г. — 1348. Зак. 1532. Цена 40 к. Бум. №1

Издательство «Музыка», Москва, набережная Мориса Тореза, 30

Московская типография № 17 Главполиграфпрома Государственного комитета Совета Министров СССР по печати, ул. Щипок, 18

40 к.

Индекс 9—6—2

UNIVERSITY OF TORONTO
EDWARD JOHNSON
MUSIC LIBRARY

LIBRARY
MAR 13 1963
UNIVERSITY OF TORONTO

НАРОДНАЯ МЕЛОДИЯ
(ЭТЮД ЛЯ МИНОР)

А. ЛЬВОВ
(1798—1871)

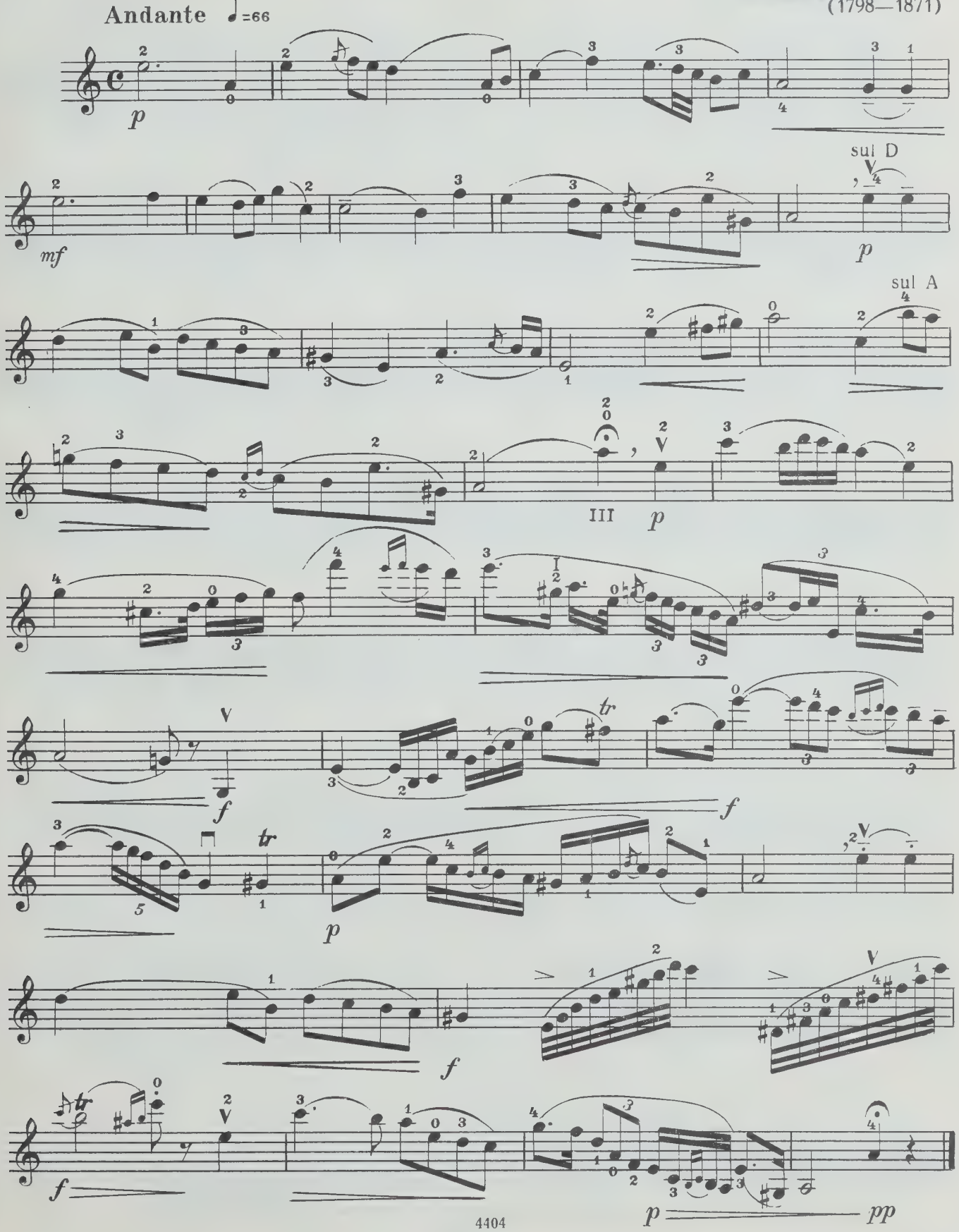

Скрипка

МАЗУРКА

М. ГЛИНКА
(1804—1857)

Lamentabile

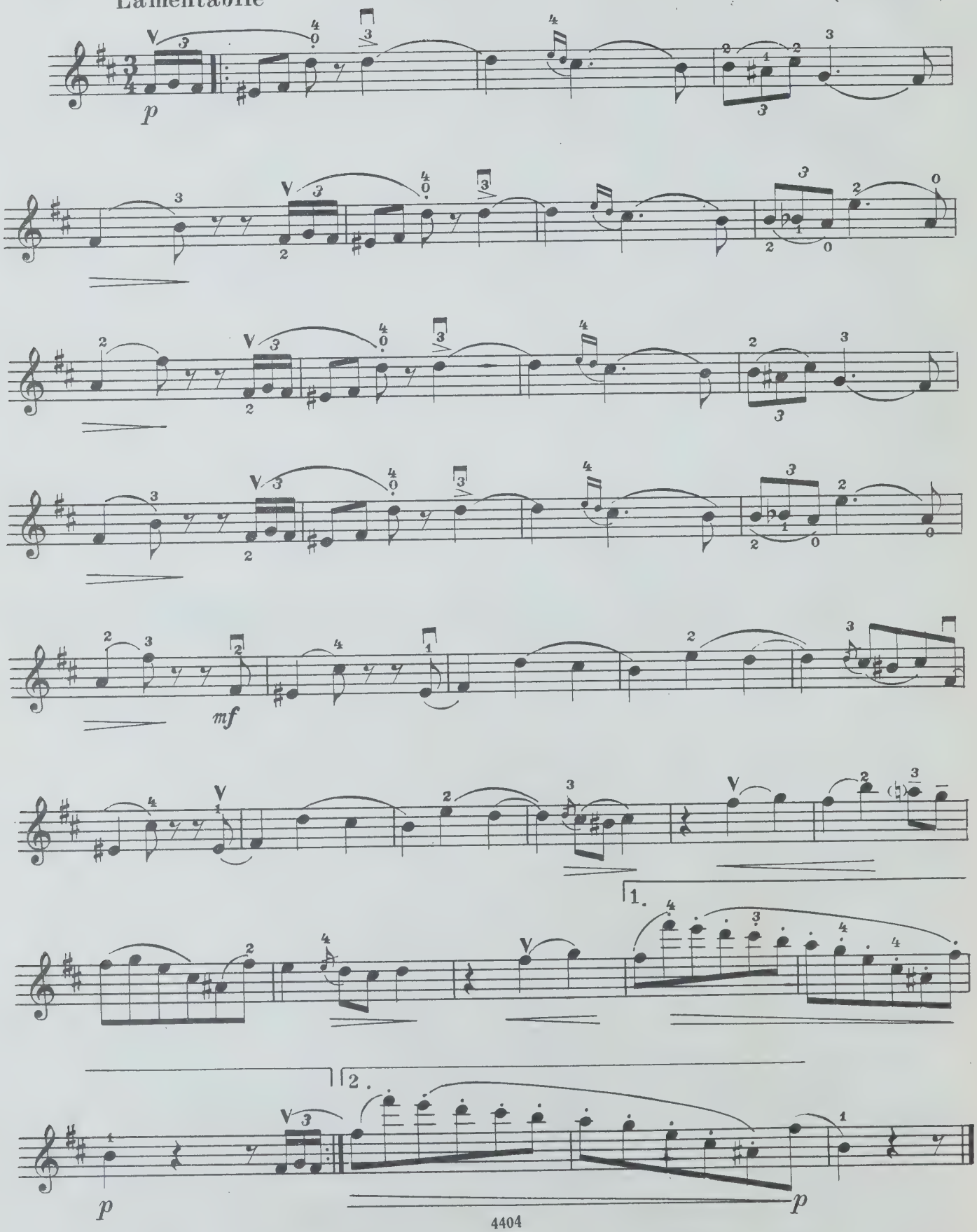

LIBRARY
MAY 13 1963
UNIVERSITY OF TORONTO

Скрипка

ПРЕЛЮДИЯ

А. ЛЯДОВ, СОЧ. 11 № 1
(1855—1914)

Переложение Р. Ланге

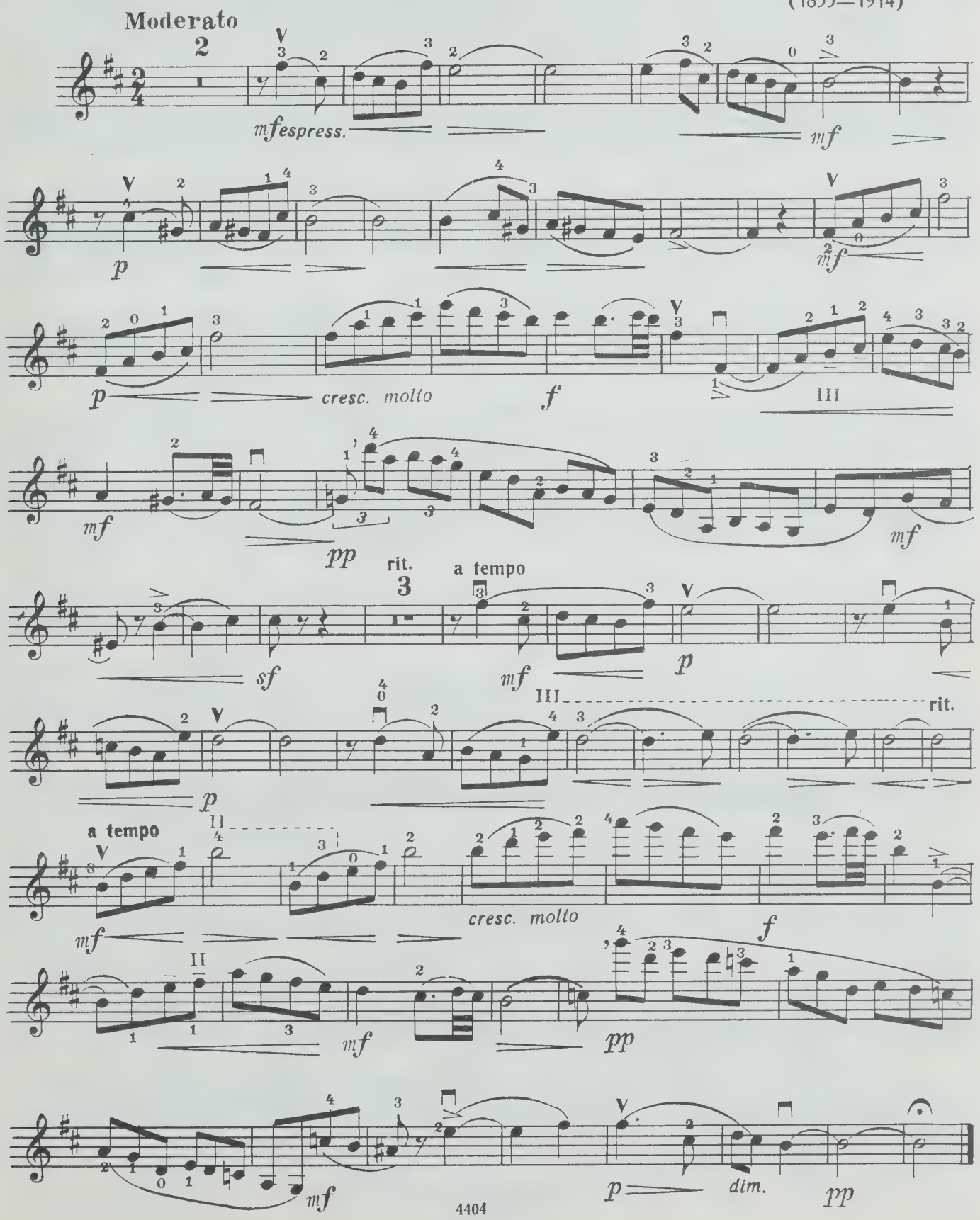

Скрипка

КОЛЫБЕЛЬНАЯ

Переложение А. Карса

Ц. КЮИ
(1835—1918)

Allegro non troppo

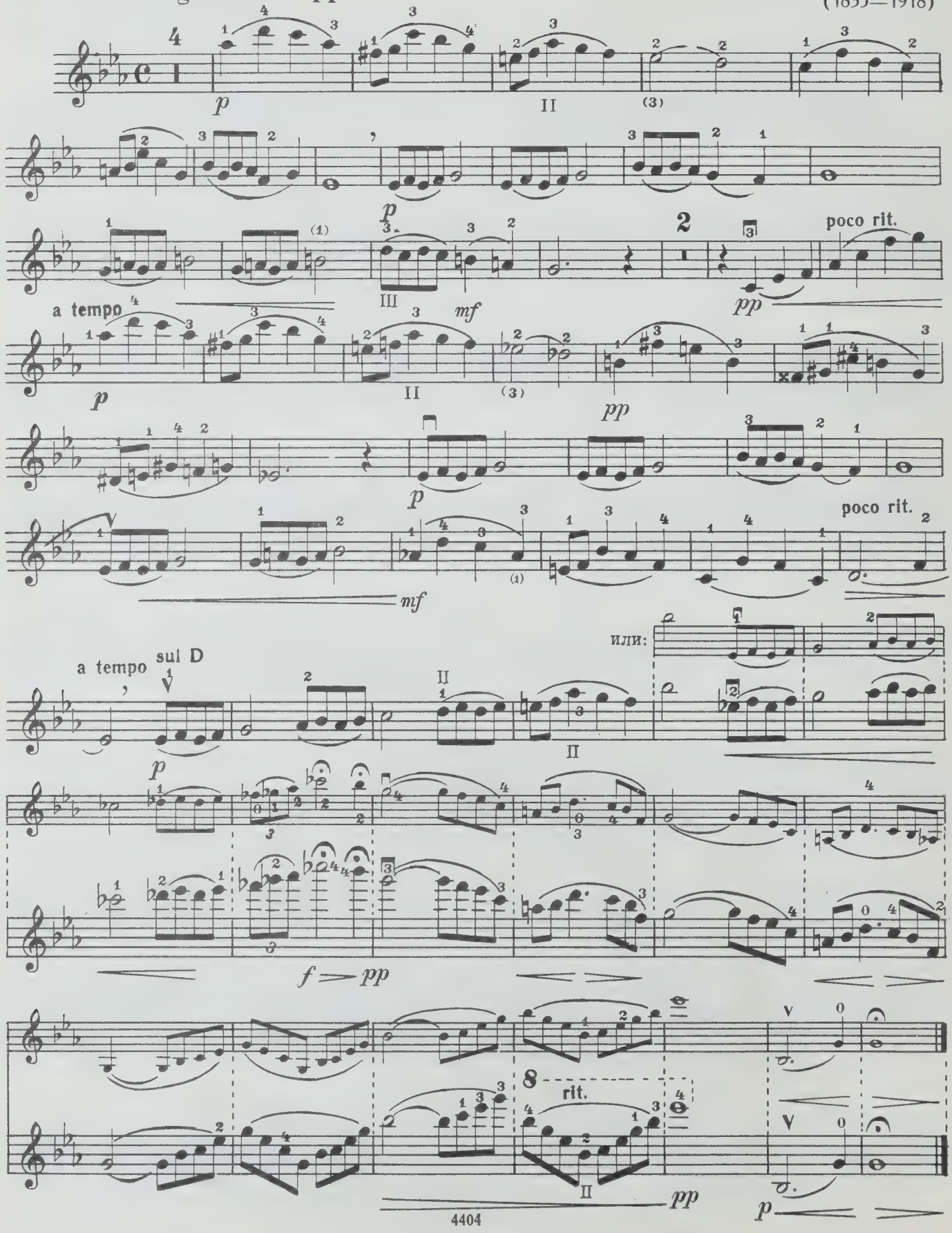

Скрипка

ВОСТОЧНАЯ МЕЛОДИЯ

Ц. КЮИ, СОЧ. 50 № 9

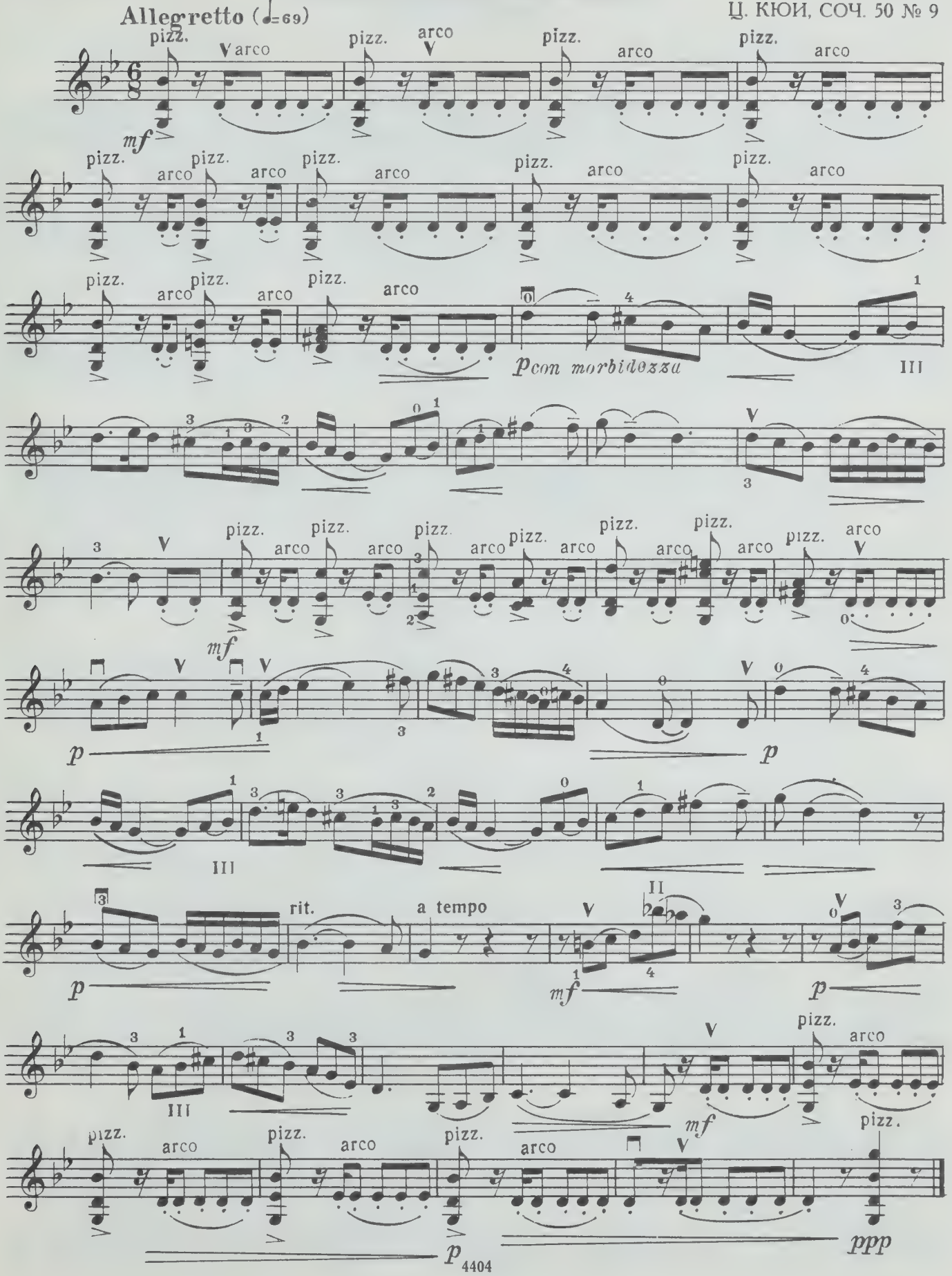

Скрипка

НЕПРЕРЫВНОЕ ДВИЖЕНИЕ

Ц. КЮИ, СОЧ. 50 № 12

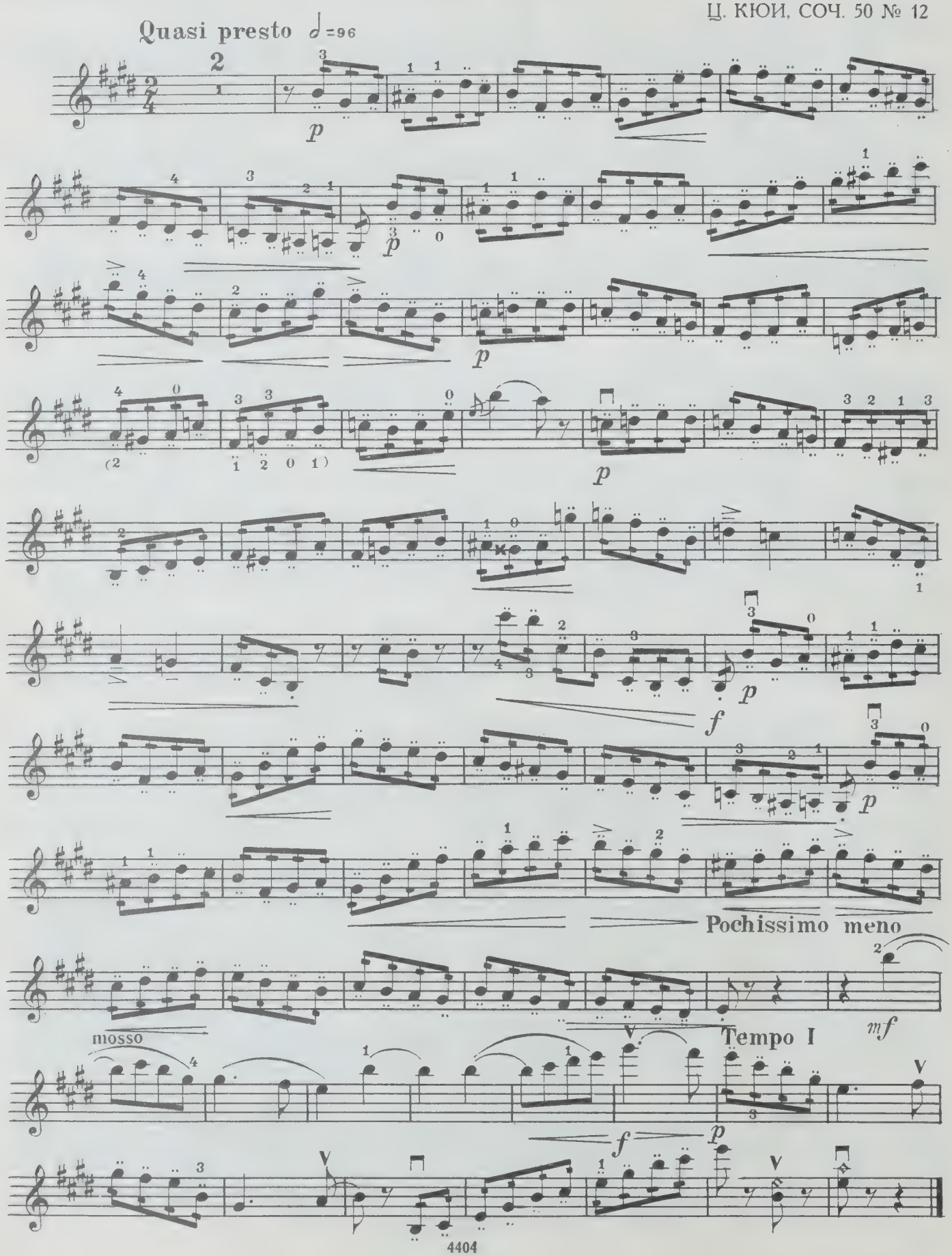

Скрипка

НЕЗАБУДКА

Переложение К. Мостраса

А. АРЕНСКИЙ, СОЧ. 36 № 10
(1861—1906)

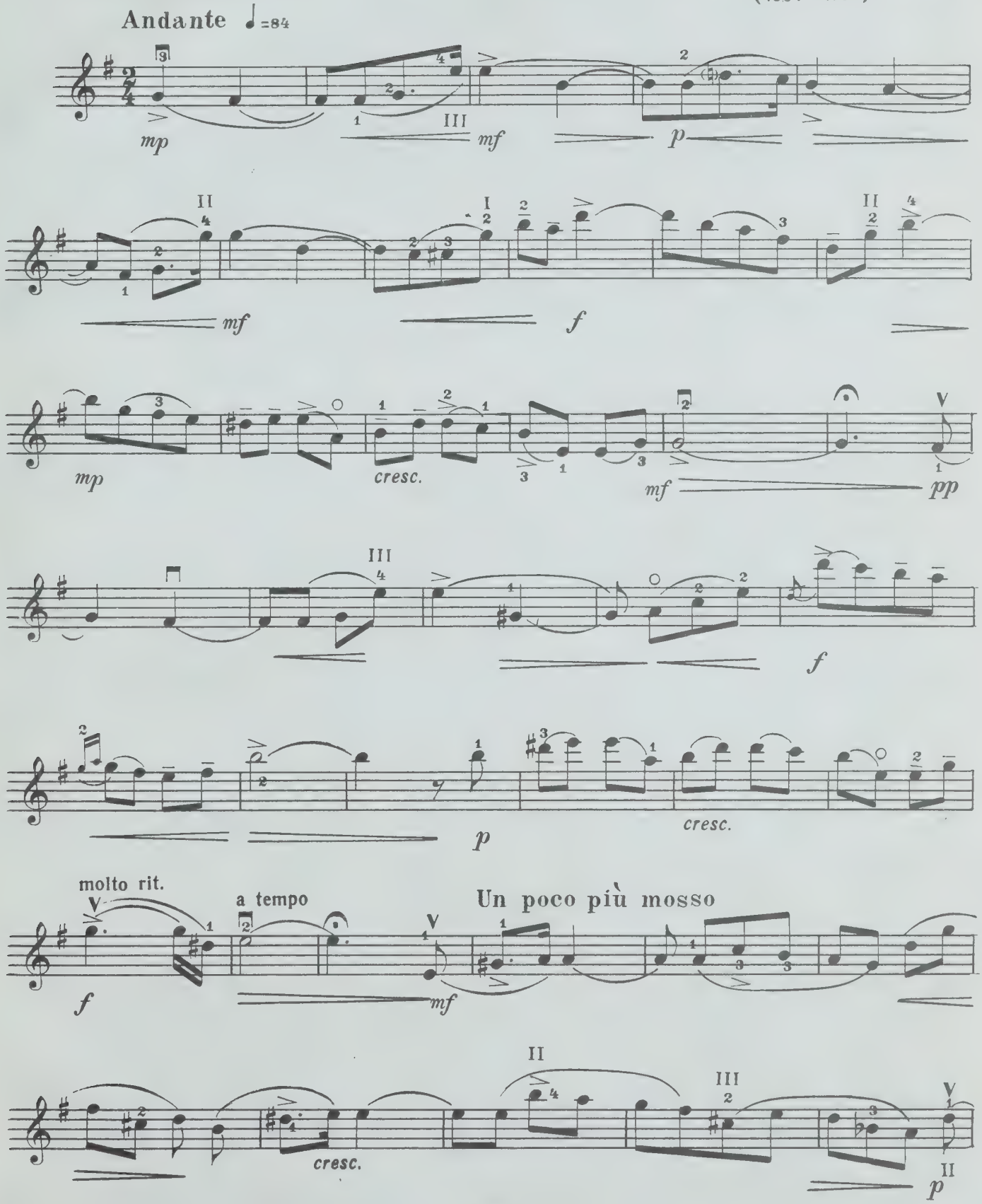

Скрипка

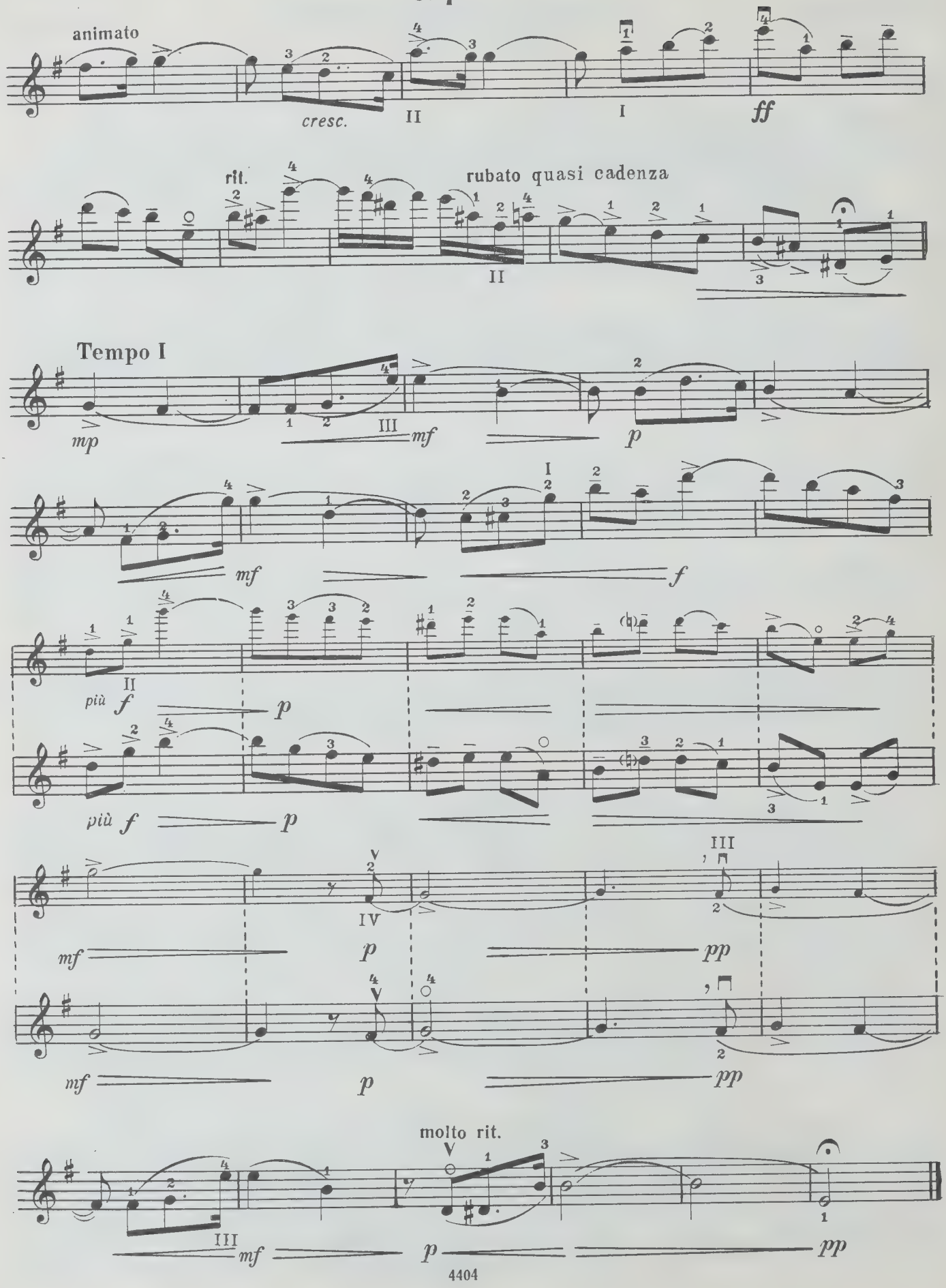
animato
cresc.
ff
rit.
rubato quasi cadenza
Tempo I
mp
mf
p
più f
molto rit.
pp

M
218
P492

[P'esy] dlia skripki i fortepiano

Music

CIRCULATES ONLY WITH ALL PERFORMING PARTS

PLEASE DO NOT REMOVE CARDS OR SLIPS FROM THIS POCKET

UNIVERSITY OF TORONTO LIBRARY

WHEN THIS BOOK WAS CHARGED OUT THE FOLLOWING PARTS WERE IN THE POCKET:

Violin